Схема расположения земельного участка с кадастровым номером 41:09:0010114:4364 площадью 1200 кв.м (порядковый № 2 перечня земельных участков 4 очереди), расположенного в п. Усть-Камчатск, ул. Горького

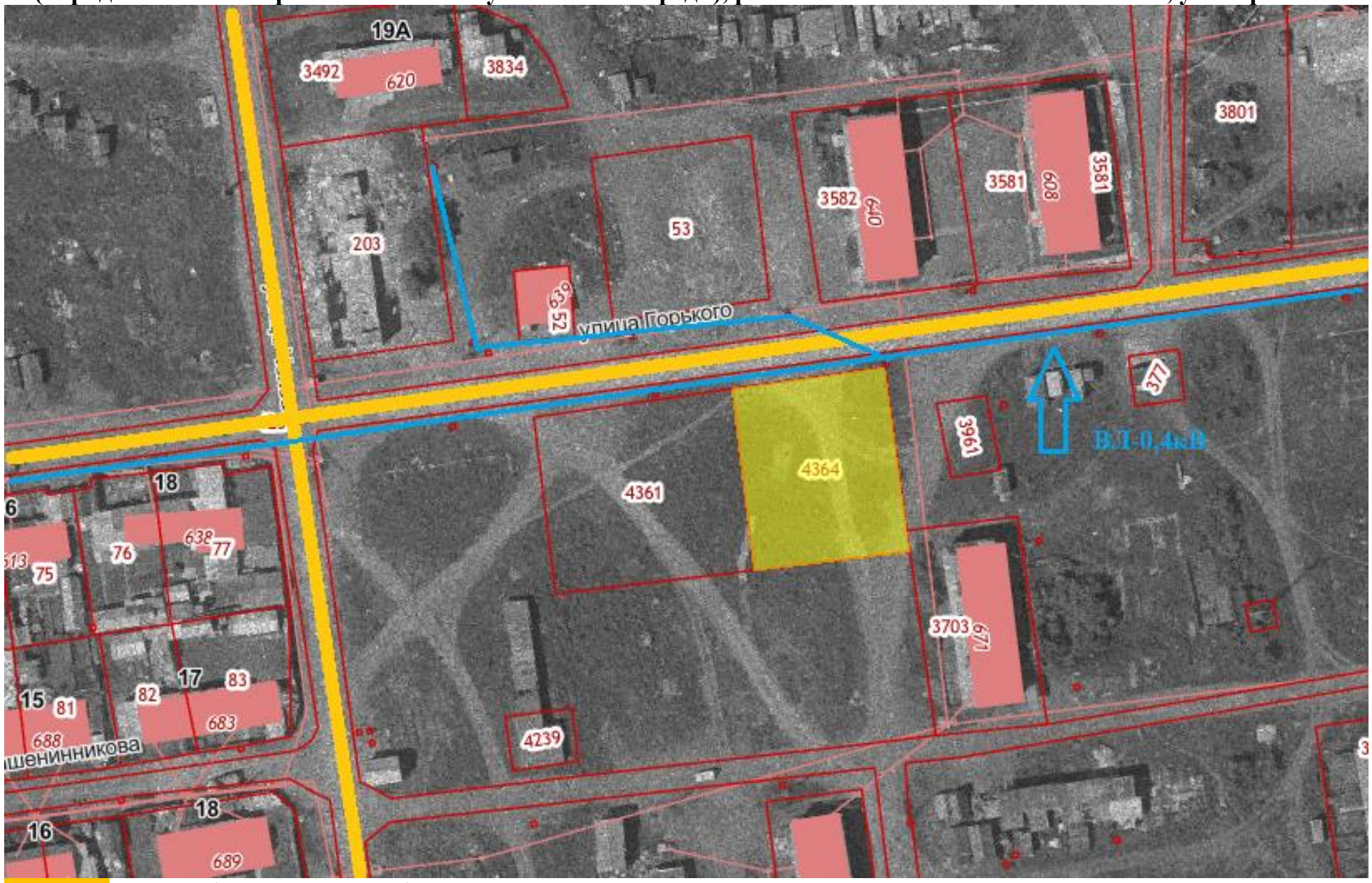

Автомобильная дорога общего пользования

Объекты электросетевого хозяйства

Земельный участок с кадастровым номером 41:09:0010114:4364