

**ПРОЕКТ МЕЖЕВАНИЯ ТЕРРИТОРИИ**

**в районе земельных участков с кадастровыми номерами  
41:09:0010105:22, 41:09:0010105:381, 41:09:0010105:612  
расположенных по ул. Комсомольская п. Усть-Камчатск**

Экз. №     

Шифр: 01/07/19-ПМТ

Директор ООО «Топографическое бюро»



*И.Г.Яковлев*

г.Петропавловск-Камчатский

2023 год

## Содержание

№ №	Раздел	Ст р
1	<b>Пояснительная записка</b>	3
1.1	Основание для подготовки проекта межевания территории	3
1.2	Сведения об используемых материалах	3
1.3	Характеристика территории	3
1.4	Перечень, сведения о площади и виде разрешенного использования образуемых земельных участков, в том числе возможные способы их образования	7
1.5	Красные линии	11
1.6	Заключение	11
2	<b>Графические приложения</b>	13
2.1	Чертеж межевания территории	
2.2	Материалы по обоснованию. Аэрофотосъемка	
2.3	Выписка из реестра членов СРО	

Согласовано							01/07/19-ПМТ	Лист
								2
Взам. инв. №								
Подпись и дата								
Инв. № подл.								
	Изм.	Кол.уч	Лист	№ док	Подп.	Дата		

# 1. ПОЯСНИТЕЛЬНАЯ ЗАПИСКА

## 1.1 Основание для подготовки проекта межевания территории

Общество с ограниченной ответственностью «Топографическое бюро» является членом СРО АИИС и имеет первый уровень ответственности по обязательствам на выполнение инженерных изысканий, подготовку проектной документации. Выписка из реестра членов СРО приложена в приложение 2.3.

Основанием для производства работ на объекте «Проект межевания территории (ПМТ) в районе земельных участков с кадастровыми номерами 41:09:0010105:22, 41:09:0010105:381, 41:09:0010105:612 расположенных по ул. Комсомольская п. Усть-Камчатск», послужил Договор № 01/07/19 от 01.07.2019 г. с ООО «Топографическое бюро» и Постановление Правительства Российской Федерации от 02.04.2022 № 575.

Проект межевания территории – это документация по планировке территории. Готовится применительно к застроенным и подлежащим застройке территориям, расположенным в границах элементов планировочной структуры. Проект межевания территории разрабатывается в целях определения местоположения границ, образуемых и изменяемых земельных участков. Подготовка проекта регламентируется статьей 43 Градостроительного кодекса РФ от 29.12.2004 № 190 ФЗ.

## 1.2 Сведения об использованных материалах

При разработке проекта межевания территории использовались следующие документы:

- Градостроительный Кодекс Российской Федерации от 29.12.2004 № 190 ФЗ;
- Земельный Кодекс Российской Федерации;
- Решение Совета народных депутатов Усть-Камчатского муниципального района № 190-нпа от 23.10.2019 года «Об утверждении Правил землепользования и застройки Усть-Камчатского сельского поселения Усть-Камчатского муниципального района Камчатского края»;
- Решение Совета народных депутатов Усть-Камчатского муниципального района № 73-нпа от 23.11.2022 года «О внесении изменений в Генеральный план муниципального образования «Усть-Камчатское сельское поселение» Усть-Камчатского муниципального района Камчатского края»;
- Постановление Правительства Российской Федерации от 02.04.2022 № 575 "Об особенностях подготовки, согласования, утверждения, продления сроков действия документации по планировке территории, градостроительных планов земельных участков, выдачи разрешений на строительство объектов капитального строительства, разрешений на ввод в эксплуатацию".

## 1.3 Характеристика территории

Территория, в отношении которой подготовлен проект межевания

						01/07/19-ПМТ	Лист
							3
Изм.	Кол.уч	Лист	№док	Подп.	Дата		

расположена в Камчатском крае, Усть-Камчатском р-не, п. Усть-Камчатск, ул. Комсомольская. Площадь территории в границах проекта межевания – 3.16 га. Координаты территории, в отношении которой подготовлен проект межевания приведены в таблице 1.

Таблица 1

**Координаты характерных точек границ территории**

X (м)	Y (м)
924694,22	1651971,05
924696,89	1651970,09
924698,45	1651974,51
924703,78	1651973,76
924709,10	1651973,01
924713,05	1651978,18
924716,99	1651983,34
924727,37	1651982,78
924748,21	1652031,16
924752,49	1652050,05
924750,62	1652058,23
924736,33	1652061,35
924738,93	1652070,91
924732,65	1652076,97
924734,06	1652092,28
924741,97	1652102,83
924748,15	1652102,08
924749,43	1652110,42
924748,73	1652116,89
924747,28	1652118,01
924740,09	1652129,01
924739,38	1652140,90
924745,87	1652143,53
924745,39	1652147,95
924747,23	1652150,97
924744,26	1652155,79
924746,62	1652168,32
924739,65	1652175,62
924739,65	1652175,62
924754,64	1652209,85
924723,13	1652228,10
924697,83	1652238,81
924679,91	1652248,27
924674,70	1652239,48
924670,55	1652241,06
924648,19	1652200,74
924634,55	1652168,78
924607,20	1652107,35

						01/07/19-ПМТ	Лист
Изм.	Кол.уч	Лист	№ док	Подп.	Дата		4

924596,13	1652078,25
924587,06	1652059,09
924564,75	1652028,62
924638,59	1652002,60
924649,15	1651998,72
924645,89	1651987,13
924666,49	1651980,98
924694,22	1651971,05

В границах разрабатываемого проекта межевания территории объекты культурного наследия, границы лесничеств, лесопарков, участковых лесничеств, лесных кварталов, лесотаксационных выделов или частей лесотаксационных выделов отсутствуют.

Категория земель формируемых земельных участков – земли населенных пунктов.

В градостроительных регламентах «Правил землепользования и застройки Усть-Камчатского сельского поселения Усть-Камчатского муниципального района Камчатского края» в территориальных зонах установлены предельные (минимальные и/или максимальные) размеры земельных участков и предельные параметры разрешенного строительства, реконструкции объектов капитального строительства, а также виды разрешенного использования земельных участков и объектов капитального строительства.

Согласно «Правил землепользования и застройки Усть-Камчатского сельского поселения Усть-Камчатского муниципального района Камчатского края» проектируемые участки расположены в территориальной зоне П (зоне промышленного назначения). Предельные размеры земельных участков и предельные параметры разрешённого строительства, реконструкции объектов капитального строительства в соответствии с ч.3 ст. 36 Градостроительного кодекса Российской Федерации, для проектируемых участков, определяются на основе требований технических регламентов, региональных и местных нормативов градостроительного проектирования.

В результате планировки территории объекта «ПМТ в районе земельных участков с кадастровыми номерами 41:09:0010105:22, 41:09:0010105:381, 41:09:0010105:612 расположенных по ул. Комсомольская п. Усть-Камчатск», сформировано три вновь образуемых земельных участка с условными номерами :ЗУ1, :ЗУ2, :ЗУ3.

Земельный участок с условным номером :ЗУ1 образуется путем объединения земельных участков с кадастровыми номерами 41:09:0010105:22, 41:09:0010105:381, 41:09:0010105:612 (приложение 2.1). В сведениях единого государственного реестра недвижимости на земельный участок с кадастровым номером 41:09:0010105:22, указана площадь, равная 10898 кв.м. Однако площадь земельного участка с кадастровым номером 41:09:0010105:22, построенная по координатам сведений единого государственного реестра недвижимости, составляет 10930 кв.м. В данном проекте принята площадь земельного участка с кадастровым номером 41:09:0010105:22, построенная по координатам сведений единого государственного реестра недвижимости, которая составляет 10930 кв.м.

						01/07/19-ПМТ	Лист
Изм.	Кол.уч	Лист	№док	Подп.	Дата		5

Для земельного участка с условным номером :ЗУ2, предусмотрена этапность образования:

1 этап – образование земельного участка с условным номером :ЗУ1, путем объединения земельных участков с кадастровыми номерами 41:09:0010105:22, 41:09:0010105:381, 41:09:0010105:612;

2 этап - образование земельного участка с условным номером :ЗУ2, путем перераспределения земельного участка с условным номером :ЗУ1 (после постановки его на государственный кадастровый учет) с землями, государственная собственность на которые не разграничена (:Т/п1, :Т/п2, :Т/п3, :Т/п4) в соответствии со статьей 39.27 ЗК РФ, которая предусматривает перераспределение земельного участка, который находится в государственной или муниципальной собственности и предоставлен гражданам, юридическим лицам, органам государственной власти или органам местного самоуправления, и земель, которые находятся в государственной или муниципальной собственности, не предоставлены гражданам и юридическим лицам и не обременены правами третьих лиц, для приведения в соответствие с утвержденным проектом межевания территории (приложение 2.1).

Для земельного участка с условным номером :ЗУ3, предусмотрена этапность образования:

1 этап – образование земельного участка с условным номером :ЗУ1, путем объединения земельных участков с кадастровыми номерами 41:09:0010105:22, 41:09:0010105:381, 41:09:0010105:612;

2 этап - образование земельного участка с условным номером :ЗУ2, путем перераспределения земельного участка с условным номером :ЗУ1 (после постановки его на государственный кадастровый учет) с землями, государственная собственность на которые не разграничена (:Т/п1, :Т/п2, :Т/п3, :Т/п4);

3 этап - образование земельного участка с условным номером :ЗУ3, путем перераспределения земельного участка с условным номером :ЗУ2 (после постановки его на государственный кадастровый учет) с землями, государственная собственность на которые не разграничена (:Т/п5) в соответствии со статьей 39.27 ЗК РФ. Для данного этапа требуется внесение изменений в границы территориальных зон.

Доступ к земельным участкам, находящимся в границах данного проекта межевания осуществляется через земли общего пользования.

В границах данного проекта межевания существуют стоящие на государственном кадастровом учете зоны с особыми условиями использования территории, которые показаны в приложениях 2.1, 2.2.

В мае 2023 г. ООО «Топографическим бюро» была произведена аэрофотосъемка территории, в отношении которой подготовлен ПМТ. Снимок был трансформирован и привязан к Государственной геодезической сети (приложение 2.2). Выполнение дополнительных инженерных изысканий, необходимых для подготовки данной документации по планировке территории, не потребовалось.

Материалы по обоснованию отражены в приложениях 2.1, 2.2.

Границы образуемых земельных участков установлены с учетом сложившейся кадастровой ситуации на момент подготовки проекта межевания территории.

									Лист
									6
Изм.	Кол.уч	Лист	№док	Подп.	Дата	01/07/19-ПМТ			

Координаты характерных точек границы образуемых земельных участков определены в системе, принятой для ведения государственного кадастрового учета, МСК-41 и приведены в таблице 2.

#### 1.4 Перечень, сведения о площади и виде разрешенного использования образуемых земельных участков, в том числе возможные способы их образования

Перечень, сведения о площади и виде разрешенного использования образуемых земельных участков и возможные способы их образования приведены в таблице 2.

Таблица 2

#### Перечень, сведения о площади и виде разрешенного использования образуемых земельных участков, в том числе возможные способы их образования / Координаты характерных точек границ образуемых земельных участков

<b>Условный номер земельного участка</b>		<u><b>:ЗУ1</b></u>	
<b>Вид разрешенного использования</b>		Пищевая промышленность	
<b>Территориальная зона</b>		П - зона промышленного назначения	
<b>Способ образования земельного участка</b>		Земельный участок образуется путем объединения земельных участков с кадастровыми номерами 41:09:0010105:22, 41:09:0010105:381, 41:09:0010105:612	
<b>Площадь земельного участка (S), кв.м</b>		$S_{ЗУ1} = S_{41:09:0010105:22} + S_{41:09:0010105:381} + S_{41:09:0010105:612} = 10930 + 1106 + 14334 = 26370$ кв.м	
<b>Обозначение характерных точек границ</b>	<b>Координаты</b>		
	<b>X</b>	<b>Y</b>	
1	2	3	
1	924694,22	1651971,05	
2	924697,54	1651978,23	
3	924708,81	1651973,83	
4	924713,16	1651985,14	
5	924716,51	1651983,80	
6	924717,84	1651987,14	
7	924727,15	1651983,44	
8	924747,83	1652032,93	
9	924751,68	1652047,54	
10	924751,11	1652055,49	
11	924749,91	1652057,88	
12	924730,93	1652061,51	

						01/07/19-ПМТ	Лист
							7
Изм.	Кол.уч	Лист	№ док	Подп.	Дата		

13	924733,66	1652069,93
14	924729,23	1652070,82
15	924729,43	1652071,80
16	924731,28	1652075,26
17	924735,73	1652105,13
18	924747,09	1652103,10
19	924748,33	1652108,21
20	924662,23	1652128,30
21	924669,31	1652147,03
22	924720,83	1652127,54
23	924752,01	1652209,98
24	924670,55	1652241,06
25	924649,51	1652199,43
26	924634,55	1652168,78
27	924607,20	1652107,35
28	924611,18	1652105,84
29	924587,06	1652059,09
30	924636,83	1652041,97
31	924627,15	1652016,67
32	924637,55	1652012,46
33	924638,59	1652002,60
34	924649,15	1651998,72
35	924645,89	1651987,13
36	924666,49	1651980,98
1	924694,22	1651971,05

<b>Условный номер земельного участка</b>		<b>:3У2</b>	
<b>Вид разрешенного использования</b>		Пищевая промышленность	
<b>Территориальная зона</b>		П - зона промышленного назначения	
<b>Способ образования земельного участка</b>		Земельный участок образуется путем перераспределения земельного участка с условным номером :3У1 (после постановки его на государственный кадастровый учет) с землями, государственная собственность на которые не разграничена (:Т/п1, :Т/п2, :Т/п3, :Т/п4)	
<b>Площадь земельного участка (S), кв.м</b>		$S_{3У2} = S_{3У1} + S_{Т/п1} + S_{Т/п2} + S_{Т/п3} + S_{Т/п4}$ $= 26370 + 2216 + 2347 + 86 + 20 = 31039 \text{ кв.м}$	
<b>Обозначение характерных точек границ</b>		<b>Координаты</b>	
		<b>X</b>	<b>Y</b>
1		2	3
1		924696,89	1651970,09

									Лист
									8
Изм.	Кол.уч	Лист	№ док	Подп.	Дата	01/07/19-ПМТ			

2	924698,45	1651974,51
3	924709,10	1651973,01
4	924716,99	1651983,34
5	924727,37	1651982,78
6	924748,21	1652031,16
7	924752,49	1652050,05
8	924750,62	1652058,23
9	924736,33	1652061,35
10	924738,93	1652070,91
11	924732,65	1652076,97
12	924734,06	1652092,28
13	924741,97	1652102,83
14	924748,15	1652102,08
15	924749,43	1652110,42
16	924748,73	1652116,89
17	924747,28	1652118,01
18	924740,18	1652128,88
19	924739,38	1652140,90
20	924745,87	1652143,53
21	924745,39	1652147,95
22	924747,23	1652150,97
23	924744,26	1652155,79
24	924746,62	1652168,32
25	924739,65	1652175,62
26	924747,41	1652193,94
27	924752,39	1652207,59
28	924754,18	1652209,21
29	924752,01	1652209,98
30	924670,55	1652241,06
31	924649,79	1652200,01
32	924648,19	1652200,74
33	924640,00	1652180,00
34	924634,55	1652168,78
35	924607,20	1652107,35
36	924596,13	1652078,25
37	924587,06	1652059,09
38	924564,75	1652028,62
39	924638,59	1652002,60
40	924649,15	1651998,72
41	924645,89	1651987,13
42	924666,49	1651980,98
43	924694,22	1651971,05
1	924696,89	1651970,09

<b>Условный номер земельного участка</b>	<b>:ЗУЗ</b>
<b>Вид разрешенного использования</b>	Пищевая промышленность

						01/07/19-ПМТ	Лист
							9
Изм.	Кол.уч	Лист	№ док	Подп.	Дата		

<b>Территориальная зона</b>		П - зона промышленного назначения	
<b>Способ образования земельного участка</b>		Земельный участок образуется путем перераспределения земельного участка с условным номером :ЗУ2 (после постановки его на государственный кадастровый учет) с землями, государственная собственность на которые не разграничена (:Т/п5)	
<b>Площадь земельного участка (S), кв.м</b>		$S_{ЗУ3} = S_{ЗУ2} + S_{Т/п5} = 31039 + 516 = 31555$ кв.м	
<b>Обозначение характерных точек границ</b>		<b>Координаты</b>	
		<b>Х</b>	<b>У</b>
	<b>1</b>	<b>2</b>	<b>3</b>
	1	924696,89	1651970,09
	2	924698,45	1651974,51
	3	924709,10	1651973,01
	4	924716,99	1651983,34
	5	924727,37	1651982,78
	6	924748,21	1652031,16
	7	924752,49	1652050,05
	8	924750,62	1652058,23
	9	924736,33	1652061,35
	10	924738,93	1652070,91
	11	924732,65	1652076,97
	12	924734,06	1652092,28
	13	924741,97	1652102,83
	14	924748,15	1652102,08
	15	924749,43	1652110,42
	16	924748,73	1652116,89
	17	924747,28	1652118,01
	18	924740,18	1652128,88
	19	924739,38	1652140,90
	20	924745,87	1652143,53
	21	924745,39	1652147,95
	22	924747,23	1652150,97
	23	924744,26	1652155,79
	24	924746,62	1652168,32
	25	924739,65	1652175,62
	26	924747,41	1652193,94
	27	924752,39	1652207,59
	28	924754,18	1652209,21
	29	924754,64	1652209,85
	30	924723,13	1652228,10
	31	924697,83	1652238,81
	32	924679,91	1652248,27

33	924674,70	1652239,48
34	924670,55	1652241,06
35	924649,79	1652200,01
36	924648,19	1652200,74
37	924640,00	1652180,00
38	924634,55	1652168,78
39	924607,20	1652107,35
40	924596,13	1652078,25
41	924587,06	1652059,09
42	924564,75	1652028,62
43	924638,59	1652002,60
44	924649,15	1651998,72
45	924645,89	1651987,13
46	924666,49	1651980,98
47	924694,22	1651971,05
1	924696,89	1651970,09

### 1.5 Красные линии

В данном проекте межевания предусмотрены красные линии, которые показаны в приложениях 2.1, 2.2.

- В соответствии со Схемой транспортной инфраструктуры Генерального плана Усть-Камчатского сельского поселения, рассматриваемая территория располагается в границах красных линий главной улицы в жилой застройке - ул. Комсомольская.

Координаты красных линий, предусмотренные в данном проекте межевания приведены в таблице 3.

Таблица 3

#### Координаты красных линий

X (м)	У (м)
924670,55	1652241,06
924648,19	1652200,74

### 1.6. Заключение

В результате планировки территории объекта «ПМТ в районе земельных участков с кадастровыми номерами 41:09:0010105:22, 41:09:0010105:381, 41:09:0010105:612 расположенных по ул. Комсомольская п. Усть-Камчатск», сформировано три вновь образуемых земельных участка с условными номерами :ЗУ1, :ЗУ2, :ЗУ3.

Перечень, координаты, сведения о площади и виде разрешенного использования вновь образуемых земельных участков и возможные способы их

									Лист
									11
Изм.	Кол.уч	Лист	№док	Подп.	Дата	01/07/19-ПМТ			

образования приведены в таблице 2.

В границах данного проекта межевания предусмотрены красные линии, координаты которых приведены в таблице 3.

						01/07/19-ПМТ	Лист
Изм.	Кол.уч	Лист	№док	Подп.	Дата		12

# ГРАФИЧЕСКИЕ ПРИЛОЖЕНИЯ

						01/07/19-ПМТ	Лист
Изм.	Кол.уч	Лист	№ док	Подп.	Дата		13

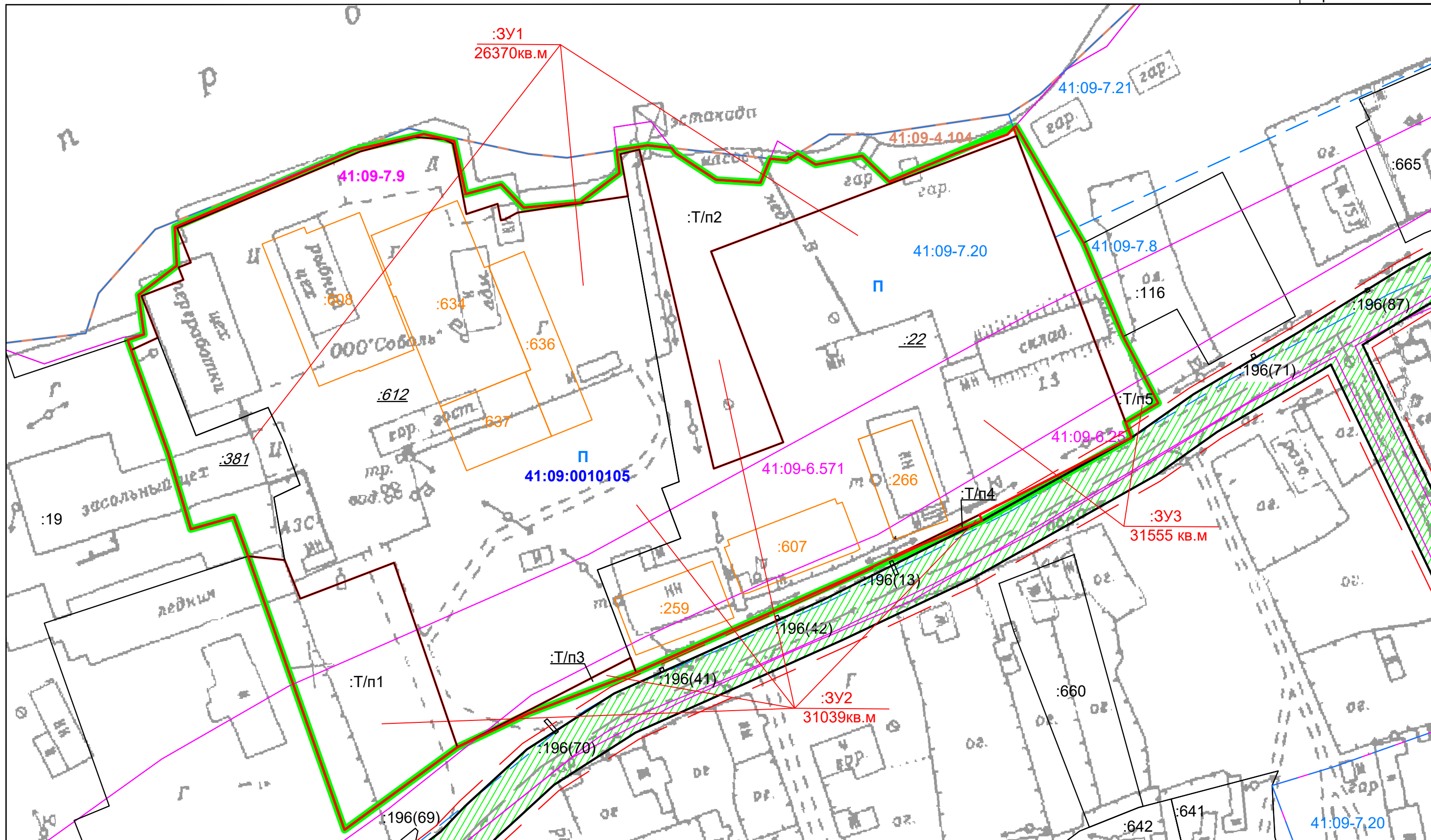

**УСЛОВНЫЕ ОБОЗНАЧЕНИЯ:**

- ▬ - граница проекта межевания территории
- ▬ - красные линии
- - - - линии отступа от красных линий
- - - - ось дороги
- ▬ - граница образуемого земельного участка
- ▬ - граница существующего земельного участка
- ▬ - граница существующего здания, сооружения
- ▬ - граница кадастрового квартала
- 41:09:0010105 - номер кадастрового квартала

- П - территориальная зона
- :19 - кадастровый номер существующего земельного участка (здания, сооружения, охранной зоны)
- :612 - кадастровый номер существующего земельного участка, прекращающий существование
- :3У1 - условное обозначение образуемого земельного участка
- границы субъекта, МО, населенного пункта
- зона с особыми условиями использования территории
- земли общего пользования

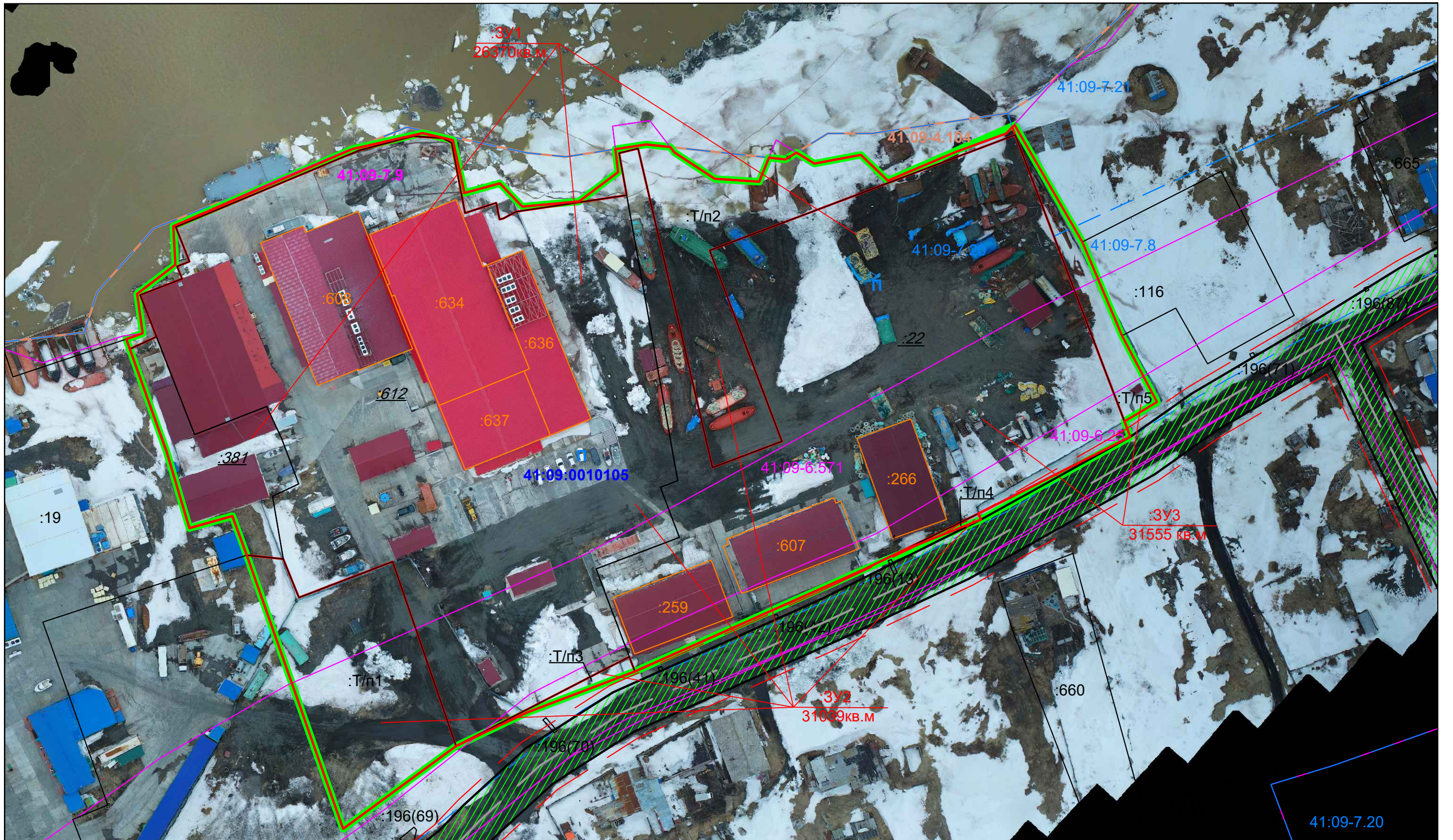

01/07/19-ПМТ Приложение 2.1					
в районе земельных участков с кадастровыми номерами 41:09:0010105:381 41:09:0010105:612, 41:09:0010105:22 расположенных по ул. Комсомольская п. Усть-Камчатск					
изм.	Нуч.	лист	Ндок.	подпись	дата
кадастровый инженер	Валяева А.И.				
геодезист	Герасимов П.В.				
директор	Яковлев И.Г.				
Чертеж межевания территории				Лист 1	Листов 1
Масштаб 1:1000				ООО"Топографическое бюро"	



**УСЛОВНЫЕ ОБОЗНАЧЕНИЯ:**

- ▬ - граница проекта межевания территории
- ▬ - красные линии
- - - - линии отступа от красных линий
- ▬ - ось дороги
- ▬ - граница образуемого земельного участка
- ▬ - граница существующего земельного участка
- ▬ - граница существующего здания, сооружения
- ▬ - граница кадастрового квартала
- 41:09:0010105** - номер кадастрового квартала

- П - территориальная зона
- :19** - кадастровый номер существующего земельного участка (здания, сооружения, охранной зоны)
- :612** - кадастровый номер существующего земельного участка, прекращающий существование
- :3У1** - условное обозначение образуемого земельного участка
- границы субъекта, МО, населенного пункта
- зона с особыми условиями использования территории
- земли общего пользования

						01/07/19-ПМТ Приложение 2.2			
						в районе земельных участков с кадастровыми номерами 41:09:0010105:381 41:09:0010105:612, 41:09:0010105:22 расположенных по ул. Комсомольская п. Усть-Камчатск			
изм.	Нуч.	лист	Ндок.	подпись	дата	Материалы по обоснованию проекта межевания территории Аэрофотосъемка май 2023 г.		Лист	Листов
кадастровый инженер		Валяева А.И.				Масштаб 1:1000		1	1
геодезист		Герасимов П.В.				ООО"Топографическое бюро"			
директор		Яковлев И.Г.							

**4101095790-20230124-0132**

(регистрационный номер выписки)

**24.01.2023**

(дата формирования выписки)

## ВЫПИСКА

**из единого реестра сведений о членах саморегулируемых организаций в области инженерных изысканий и в области архитектурно-строительного проектирования и их обязательствах**

**Настоящая выписка содержит сведения о юридическом лице (индивидуальном предпринимателе), выполняющем инженерные изыскания:**

**Общество с ограниченной ответственностью «Топографическое бюро»**

(полное наименование юридического лица/ФИО индивидуального предпринимателя)

**1044100646039**

(основной государственный регистрационный номер)

### 1. Сведения о члене саморегулируемой организации:

1.1	Идентификационный номер налогоплательщика	4101095790
1.2	Полное наименование юридического лица (Фамилия Имя Отчество индивидуального предпринимателя)	Общество с ограниченной ответственностью «Топографическое бюро»
1.3	Сокращенное наименование юридического лица	ООО «Топографическое бюро»
1.4	Адрес юридического лица Место фактического осуществления деятельности (для индивидуального предпринимателя)	683024, Россия, Камчатский край, г. Петропавловск-Камчатский, ул. Горького, д. 2, офис 99-103
1.5	Является членом саморегулируемой организации	Саморегулируемая организация Ассоциация «Инженерные изыскания в строительстве» - Общероссийское отраслевое объединение работодателей (СРО-И-001-28042009)
1.6	Регистрационный номер члена саморегулируемой организации	И-001-004101095790-2436
1.7	Дата вступления в силу решения о приеме в члены саморегулируемой организации	26.11.2018
1.8	Дата и номер решения об исключении из членов саморегулируемой организации, основания исключения	

### 2. Сведения о наличии у члена саморегулируемой организации права выполнять инженерные изыскания:

2.1 в отношении объектов капитального строительства (кроме особо опасных, технически сложных и уникальных объектов, объектов использования атомной энергии) (дата возникновения/изменения права)	2.2 в отношении особо опасных, технически сложных и уникальных объектов капитального строительства (кроме объектов использования атомной энергии) (дата возникновения/изменения права)	2.3 в отношении объектов использования атомной энергии (дата возникновения/изменения права)
Да, 26.11.2018	Нет	Нет



### 3. Компенсационный фонд возмещения вреда

3.1	Уровень ответственности члена саморегулируемой организации по обязательствам по договору подряда на выполнение инженерных изысканий, в соответствии с которым указанным членом внесен взнос в компенсационный фонд возмещения вреда	Первый уровень ответственности (не превышает двадцать пять миллионов рублей)
3.2	Сведения о приостановлении права выполнять инженерные изыскания объектов капитального строительства	

### 4. Компенсационный фонд обеспечения договорных обязательств

4.1	Дата, с которой член саморегулируемой организации имеет право выполнять инженерные изыскания по договорам подряда, заключаемым с использованием конкурентных способов заключения договоров, в соответствии с которым указанным членом внесен взнос в компенсационный фонд обеспечения договорных обязательств	26.11.2018
4.2	Уровень ответственности члена саморегулируемой организации по обязательствам по договорам подряда на выполнение инженерных изысканий, заключаемым с использованием конкурентных способов заключения договоров, в соответствии с которым указанным членом внесен взнос в компенсационный фонд обеспечения договорных обязательств	Первый уровень ответственности (не превышает двадцать пять миллионов рублей)
4.3	Дата уплаты дополнительного взноса	Нет
4.4	Сведения о приостановлении права выполнять инженерные изыскания по договорам подряда, заключаемым с использованием конкурентных способов заключения договоров	

### 5. Фактический совокупный размер обязательств

5.1	Фактический совокупный размер обязательств по договорам подряда на выполнение инженерных изысканий, заключаемым с использованием конкурентных способов заключения договоров на дату выдачи выписки	Нет
-----	--	-----

Руководитель аппарата



ДОКУМЕНТ ПОДПИСАН УСИЛЕННОЙ КВАЛИФИЦИРОВАННОЙ  
ЭЛЕКТРОННОЙ ПОДПИСЬЮ

Владелец: «НАЦИОНАЛЬНОЕ ОБЪЕДИНЕНИЕ ИЗЫСКАТЕЛЕЙ И  
ПРОЕКТИРОВЩИКОВ» «НОПРИЗ»

СЕРТИФИКАТ 13 17 e5 86 00 55 af 51 88 40 b6 b9 68 a2 20 6a 90

ДЕЙСТВИТЕЛЕН: С 22.11.2022 ПО 22.11.2023

А.О. Кожуховский

