



Усть-Камчатский ВЕСТНИК – ОФИЦИАЛЬНО

ГАЗЕТА ОФИЦИАЛЬНОЙ ИНФОРМАЦИИ УСТЬ-КАМЧАТСКОГО МУНИЦИПАЛЬНОГО РАЙОНА

Камчатский край
Усть-Камчатский район

ПОСТАНОВЛЕНИЕ

Главы Усть-Камчатского муниципального района

18.02.2020 № 01-ПГ
п. Усть-Камчатск

О назначении публичных слушаний

В соответствии со статьями 5.1, 43, 46 Градостроительного кодекса Российской Федерации, статьей 28 Федерального закона от 06.10.2003 № 131-ФЗ «Об общих принципах организации местного самоуправления в Российской Федерации», Уставом Усть-Камчатского муниципального района, Решением Совета народных депутатов Усть-Камчатского муниципального района от 09.04.2019 № 172-нпа «О публичных слушаниях в Усть-Камчатском муниципальном районе», рассмотрев представленный администрацией Усть-Камчатского муниципального района проект межевания территории, подготовленный на основании постановления администрации Усть-Камчатского муниципального района от 11.02.2020 № 98 «О разработке проекта по внесению изменений в «Проект межевания территории в границах территории кадастрового квартала 41:09:0010114 п. Усть-Камчатск Усть-Камчатского сельского поселения», утвержденное постановлением администрации Усть-Камчатского муниципального района от 28.11.2019 № 572, с целью определения границ земельных участков под существующими и планируемыми объектами капитального строительства, создания условий для планировки территорий, обеспечения прав и законных интересов физических и юридических лиц, в том числе правообладателей земельных участков и объектов капитального строительства,

ПОСТАНОВЛЯЮ:

1. Назначить публичные слушания по рассмотрению проекта по внесению изменений в «Проект межевания территории в границах застроенной территории кадастрового квартала 41:09:0010114 п. Усть-Камчатск Усть-Камчатского сельского поселения», утвержденное постановлением администрации Усть-Камчатского муниципального района от

28.11.2019 № 572 (далее – Проект), предусматривающий образование земельных участков, уточнение местоположения границ земельных участков, исправление реестровых ошибок в сведениях о местоположении границ земельных участков на которых расположены здания, в том числе многоквартирные дома, образование земельных участков общего пользования, занятых площадями, улицами, проездами и установление красных линий.

2. Публичные слушания провести 12.03.2020 в 17.30 в зрительном зале МКУ «Усть-Камчатский Центр культуры и досуга».

3. Организатор публичных слушаний: Комиссия по землепользованию и застройке Усть-Камчатского сельского поселения и межселенной территории Усть-Камчатского муниципального района (далее – Комиссия) утвержденная постановлением администрации Усть-Камчатского муниципального района от 11.02.2020 № 99.

Контакты Комиссии: 684415, п. Усть-Камчатск, ул.60 лет Октября, д. 24 (3 этаж), кабинет 4.1 адрес электронной почты: secretar@ustkam.iks.ru.

4. Срок подачи в Комиссию предложений и замечаний по обсуждаемому Проекту – до 11.03.2020.

Информация о порядке и сроках проведения публичных слушаний, о месте и дате открытия экспозиции, сроках проведения экспозиции, порядке, сроке и форме внесения участниками публичных слушаний предложений и замечаний, касающихся Проекта, подлежащего рассмотрению на публичных слушаниях указано в «Оповещении о начале публичных слушаний», размещенном на официальном сайте органов местного самоуправления Усть-Камчатского муниципального района «<http://www.ust-kam.ru>» в информационно-телекоммуникационной сети «Интернет» и в газете «Усть-Камчатский вестник».

5. Комиссии обеспечить организацию и проведение публичных слушаний в соответствии с Решением Совета народных депутатов Усть-Камчатского муниципального района от 09.04.2019 № 172-нпа «О публичных слушаниях в Усть-Камчатском муниципальном районе».

6. Контроль исполнения настоящего постановления оставляю за собой.

Временно исполняющий полномочия Главы
Усть-Камчатского муниципального района
С.С. Никулин

Камчатский край
Усть-Камчатский район

ПОСТАНОВЛЕНИЕ

Администрации Усть-Камчатского муниципального района

11.02.2020 № 98
п. Усть-Камчатск

О разработке проекта по внесению изменений в «Проект межевания территории в границах территории кадастрового квартала 41:09:0010114 населенного пункта п. Усть-Камчатск Усть-Камчатского сельского поселения», утвержденное постановлением администрации Усть-Камчатского муниципального района от 28.11.2019 № 572

В соответствии со статьями 43, 45, 46 Градостроительного кодекса Российской Федерации, Федеральным законом от 06.10.2003 № 131-ФЗ «Об общих принципах организации местного самоуправления в Российской Федерации»,

с целью определения местоположения границ, образуемых и изменяемых земельных участков, установления, изменения, отмены красных линий, исправления реестровых ошибок в сведениях о местоположении границ объектов земельных участков, а также на основании заявлений заинтересованных лиц,

ПОСТАНОВЛЯЮ:

1. Внести изменения в «Проект межевания территории в границах территории кадастрового квартала 41:09:0010114 населенного пункта п. Усть-Камчатск, Усть-Камчатского сельского поселения», утвержденное постановлением администрации Усть-Камчатского муниципального района от 28.11.2019 № 572 (далее – Проект межевания территории).

2. Управлению имущественных и земельных отношений администрации Усть-Камчатского муниципального района- муниципальному казенному учреждению обеспечить проведение работ по подготовке изменений в Проект межевания территории.

3. Разработанные в установленном порядке изменения

Глава
Усть-Камчатского муниципального района
В.И. Логинов

ОГРИП 319410100003540

ИП Громов Ю.В.

г. Петропавловск-Камчатский
2020г.

Состав проекта**1. Основная (утверждаемая) часть проекта межевания территории****1.1. Текстовая часть (Пояснительная записка)**

1.2. Перечень и сведения о площади образуемых земельных участков в Усть-Камчатск (п. Новый) Усть-Камчатского сельского поселения, о виде разрешенного использования земельных участков, о способе их образования, а также перечень и сведения о площади образуемых земельных участков, которые будут отнесены к территориям общего пользования или имуществу общего пользования, в том числе в отношении которых предполагаются резервирование и (или) изъятие для государственных или муниципальных нужд.

1.3. Перечень и сведения о площади образуемых земельных участков в п. Усть-Камчатск (мкр. Погодный) Усть-Камчатского сельского поселения, о виде разрешенного использования земельных участков, о способе их образования, а также перечень и сведения о площади образуемых земельных участков, которые будут отнесены к территориям общего пользования или имуществу общего пользования, в том числе в отношении которых предполагаются резервирование и (или) изъятие для государственных или муниципальных нужд.

1.4. Координаты характерных точек границ образуемых земельных участков в п. Новый Усть-Камчатского сельского поселения

1.5. Координаты характерных точек границ образуемых земельных участков в мкр. Погодный Усть-Камчатского сельского поселения

2. Графические материалы**2.1. Чертеж межевания территории М 1:1000****3. Материалы по обоснованию проекта межевания территории****3.1. Текстовая часть (Пояснительная записка)**

ПРОЕКТ МЕЖЕВАНИЯ ТЕРРИТОРИИ

в границах территории кадастрового квартала 41:09:0010114 населенного пункта п. Усть-Камчатск Усть-Камчатского сельского поселения.

1. Основная (утверждаемая) часть проекта межевания территории

1.1. Текстовая часть (Пояснительная записка)

1.1. Настоящий проект межевания территории подготовлен на основании:

- Муниципальный контракт № 50 от 14.02.2020 г.;
- Муниципальный контракт № 0138600001619000061-1 от 28.05.2019 г.;
- Правила землепользования и застройки Усть-Камчатского сельского поселения Усть-Камчатского муниципального района Камчатского края, утвержденными Решением Совета народных депутатов Усть-Камчатского муниципального района от 23.10.2019 № 190-нпа
- Генеральный план Усть-Камчатского сельского поселения, утвержденный Решением Собрания депутатов Усть-Камчатского сельского поселения от 02.10.2017 № 70-нд;

1.2. При разработке учитывались требования следующих нормативов градостроительного проектирования:

- Градостроительный Кодекс Российской Федерации;
- Земельный Кодекс Российской Федерации;
- Федеральный закон от 06.10.2003 № 131-ФЗ «Об общих принципах организации местного самоуправления в Российской Федерации»;
- СНиП 2.07.01-89* (в части, не противоречащей Градостроительному кодексу РФ);
- Генеральный план Усть-Камчатского сельского поселения;
- Правила землепользования и застройки Усть-Камчатского сельского поселения;
- Приказ Министерства экономического развития РФ от 1 сентября 2014 г. N 540 "Об утверждении классификатора видов разрешенного использования земельных участков".
- Федеральный закон от 24.07.2007 № 221-ФЗ (ред. от 02.08.2019) "О кадастровой деятельности"

1.2. В соответствии с Градостроительным кодексом Российской Федерации настоящий Проект межевания разрабатывается в отношении земельных участков, занятых площадями, улицами, проездами, скверами, и другими объектами (территориями) общего пользования, и земельных участков, на которых расположены многоквартирные дома, а также в отношении занятых зданиями, сооружениями в целях:

- определения местоположения границ образуемых, изменяемых земельных участков и их частей.
- установления, изменения, отмены красных линий в связи с образованием и (или) изменением земельного участка, расположенного в границах территории, применительно к которой не предусматривается осуществление деятельности по комплексному и устойчивому развитию территории.

На свободных территориях предлагается образование земельных участков из земель, находящихся в государственной или муниципальной собственности, в порядке, предусмотренном ст. 11.3. Земельного кодекса РФ, с видом разрешенного использования, который соответствует утвержденным Правилам землепользования и застройки Усть-Камчатского сельского поселения.

Предусмотрено образование земельных участков, которые после образования будут относиться к муниципальной собственности (участки под размещение линейных объектов инженерной инфраструктуры, площадок, проездов и т.д.).

Также в проекте отражена возможность образования земельных участков путем раздела, перераспределения, уточнения земельных участков, учтенных в Едином государственном реестре недвижимости.

Границы формируемых земельных участков устанавливаются с учетом сложившейся застройки, границ земельных участков, поставленных на государственный кадастровый учет к моменту проведения работ, а также с учетом параметров, определенных Генеральным планом Усть-Камчатского сельского поселения, Правилами землепользования и застройки Усть-Камчатского сельского поселения.

Также на территории кадастрового квартала расположены охранные зоны объектов электросетевого и коммунального хозяйства.

Образование земельных участков многоквартирных жилых домов путем перераспределения существующих под такими домами земельными участками и участками государственной собственности производится путем исправления *реестровой* ошибки.

Кадастровые работы по уточнению границ земельных участков производится также путем исправления *реестровой* ошибки.

Реестровая ошибка – это воспроизведенная в ЕГРН ошибка, содержащаяся в межевом плане, техническом плане или акте обследования, возникшая вследствие ошибки, допущенной лицом, выполнившим кадастровые работы, или ошибка, содержащаяся в документах, направленных или представленных в орган регистрации прав иными лицами и (или) органами в порядке информационного взаимодействия.

Исправление данной ошибки происходит в течение 5 рабочих дней следующим образом:

- в соответствии с документами, поступившими в порядке информационного взаимодействия;
- на основании вступившего в законную силу решения суда об исправлении реестровой ошибки;
- по заявлению об учете изменений с приложением документов содержащих новые сведения.

В соответствии с Федеральным законом №218-ФЗ «О государственной регистрации недвижимости» исправление технической и реестровой ошибки осуществляется в случае, если такое исправление не влечет за собой прекращение, возникновение, переход зарегистрированного права на объект недвижимости.

Подлежащие образованию земельные участки категории земель - земли населенных пунктов.

Целевым назначением и разрешенным использованием образуемых земельных участков признаются целевое назначение и разрешенное использование земельных участков, из которых при разделе, объединении, перераспределении или выделе образуются земельные участки, за исключением случаев, установленных федеральными законами (п.3 ст.11.2 ЗК РФ). Т.е. виды разрешенного использования образуемых земельных участков должны соответствовать сведениям ЕГРН одного из исходных земельных участков.

Действие градостроительного регламента не распространяется на земельные участки, предназначенные для размещения линейных объектов и (или) занятые линейными объектами (п.4 ст.36 ГК РФ).

Территория кадастрового квартала 41:09:0010114, в отношении которого проводятся кадастровые работы условно разделена на 2 района: мкр. Погодный и п. Новый.

1.2. Перечень и сведения о площади образуемых земельных участков в п. Новый Усть-Камчатского сельского поселения, о виде разрешенного использования земельных участков, о способе их образования, а также перечень и сведения о площади образуемых земельных участков, которые будут отнесены к территориям общего пользования или имуществу общего пользования, в том числе в отношении которых предполагаются резервирование и (или) изъятие для государственных или муниципальных нужд.

В п. Новый Усть-Камчатского сельского поселения предусмотрено образование 290 земельных участков из земель государственной собственности, а также 47 земельных участков подлежат уточнению. Характеристики указанных участков представлены в Таблице 1.

Таблица 1

Условный номер	Вид разрешённого использования и способ образования	Площадь, кв.м	Территориальная зона, в которой расположен образуемый земельный участок
Земельные участки, образуемые из земель государственной собственности			
1	Для индивидуального жилищного строительства	1064	Ж1
2	Для индивидуального жилищного строительства	997	Ж1
3	Для индивидуального жилищного строительства	778	Ж1
4	Для индивидуального жилищного строительства	802	Ж1
5	Для индивидуального жилищного строительства	789	Ж1
6	Для индивидуального жилищного строительства	1393	Ж1
7	Для индивидуального жилищного строительства	1137	Ж1
8	Для индивидуального жилищного строительства	1144	Ж1
9	Для индивидуального жилищного строительства	1302	Ж1
10	Для индивидуального жилищного строительства	570	Ж1
11	Для индивидуального жилищного строительства	1270	Ж1
12	Для индивидуального жилищного строительства	414	Ж1
13	Для индивидуального жилищного строительства	1150	Ж1
14	Для ведения личного подсобного хозяйства (приусадебный земельный участок)	1688	Ж1
15	Для ведения личного подсобного хозяйства (приусадебный земельный участок)	1557	Ж1
16	Для ведения личного подсобного хозяйства (приусадебный земельный участок)	1227	Ж1
17	Для ведения личного подсобного хозяйства (приусадебный земельный участок)	1403	Ж1

18	Для ведения личного подсобного хозяйства (приусадебный земельный участок)	1458	Ж1
19	Для ведения личного подсобного хозяйства (приусадебный земельный участок)	1568	Ж1
20	Для ведения личного подсобного хозяйства (приусадебный земельный участок)	3048	Ж1
21	Для ведения личного подсобного хозяйства (приусадебный земельный участок)	1166	Ж1
22	Для ведения личного подсобного хозяйства (приусадебный земельный участок)	1754	Ж1
23	Для ведения личного подсобного хозяйства (приусадебный земельный участок)	1903	Ж1
24	Для ведения личного подсобного хозяйства (приусадебный земельный участок)	2325	Ж1
25	Амбулаторно-поликлиническое обслуживание	653	ОД5
26	Для индивидуального жилищного строительства (коммунальное обслуживание)	110	Ж1
27	Административные здания организаций, обеспечивающих предоставление коммунальных услуг	3339	ОДК
28	Парки культуры и отдыха	22033	Р
29	Культурное развитие	43	ОД2
30	Для ведения личного подсобного хозяйства (приусадебный земельный участок)	1587	Ж1
31	Для ведения личного подсобного хозяйства (приусадебный земельный участок)	1504	Ж1
32	Для ведения личного подсобного хозяйства (приусадебный земельный участок)	1453	Ж1
33	Для ведения личного подсобного хозяйства (приусадебный земельный участок)	1452	Ж1
34	Для ведения личного подсобного хозяйства (приусадебный земельный участок)	1391	Ж1
35	Для ведения личного подсобного хозяйства (приусадебный земельный участок)	1724	Ж1
36	Для ведения личного подсобного хозяйства (приусадебный земельный участок)	2150	Ж1
37	Для ведения личного подсобного хозяйства (приусадебный земельный участок)	1169	Ж1
38	Для ведения личного подсобного хозяйства (приусадебный земельный участок)	1309	Ж1
39	Для индивидуального жилищного строительства (хранение автотранспорта)	41	Ж1
40	Для индивидуального жилищного строительства (хранение автотранспорта)	37	Ж1
41	Для индивидуального жилищного строительства (хранение автотранспорта)	30	Ж1
42	Для индивидуального жилищного строительства (хранение автотранспорта)	30	Ж1

43	Для индивидуального жилищного строительства (хранение автотранспорта)	30	Ж1
44	Для индивидуального жилищного строительства (хранение автотранспорта)	39	Ж1
45	Для индивидуального жилищного строительства (хранение автотранспорта)	39	Ж1
46	Для индивидуального жилищного строительства (хранение автотранспорта)	39	Ж1
47	Для ведения личного подсобного хозяйства (приусадебный земельный участок)	905	Ж1
48	Для ведения личного подсобного хозяйства (приусадебный земельный участок)	925	Ж1
49	Хранение автотранспорта	64	CX2
50	Хранение автотранспорта	44	CX2
51	Хранение автотранспорта	40	CX2
52	Хранение автотранспорта	59	CX2
53	Хранение автотранспорта	54	CX2
54	Хранение автотранспорта	45	CX2
55	Хранение автотранспорта	47	CX2
56	Хранение автотранспорта	50	CX2
58	Хранение автотранспорта	40	CX2
59	Хранение автотранспорта	37	CX2
60	Хранение автотранспорта	31	CX2
61	Хранение автотранспорта	30	CX2
62	Хранение автотранспорта	52	CX2
63	Хранение автотранспорта	34	CX2
64	Хранение автотранспорта	41	CX2
65	Хранение автотранспорта	41	CX2
66	Хранение автотранспорта	41	CX2
67	Хранение автотранспорта	38	CX2
68	Хранение автотранспорта	73	CX2
69	Хранение автотранспорта	83	CX2
70	Хранение автотранспорта	55	CX2
71	Хранение автотранспорта	53	CX2
72	Хранение автотранспорта	53	CX2
73	Хранение автотранспорта	52	CX2
74	Хранение автотранспорта	47	CX2
75	Хранение автотранспорта	39	CX2
76	Хранение автотранспорта	44	CX2
77	Хранение автотранспорта	40	CX2
78	Хранение автотранспорта	51	CX2
79	Хранение автотранспорта	48	CX2
80	Хранение автотранспорта	52	CX2
81	Хранение автотранспорта	136	CX2
82	Стоянки транспорта общего пользования	90	
83	Стоянки транспорта общего пользования	153	
84	Стоянки транспорта общего пользования	22	
85	Стоянки транспорта общего пользования	21	
86	Стоянки транспорта общего пользования	83	
87	Стоянки транспорта общего пользования	80	
88	Стоянки транспорта общего пользования	61	
89	Хранение автотранспорта	132	T1

90	Хранение автотранспорта	98	T1
91	Хранение автотранспорта	73	T1
92	Хранение автотранспорта	70	T1
93	Хранение автотранспорта	67	T1
94	Хранение автотранспорта	67	T1
95	Хранение автотранспорта	62	T1
96	Хранение автотранспорта	71	T1
97	Хранение автотранспорта	89	T1
98	Хранение автотранспорта	104	T1
99	Хранение автотранспорта	78	T1
100	Хранение автотранспорта	50	T1
101	Хранение автотранспорта	32	T1
102	Хранение автотранспорта	36	T1
103	Хранение автотранспорта	60	T1
104	Хранение автотранспорта	58	T1
105	Хранение автотранспорта	55	T1
106	Хранение автотранспорта	54	T1
107	Хранение автотранспорта	50	T1
108	Хранение автотранспорта	50	T1
109	Хранение автотранспорта	54	T1
110	Хранение автотранспорта	54	T1
111	Хранение автотранспорта	51	T1
112	Хранение автотранспорта	49	T1
113	Хранение автотранспорта	64	T1
114	Хранение автотранспорта	53	T1
115	Хранение автотранспорта	34	T1
116	Хранение автотранспорта	48	T1
117	Хранение автотранспорта	35	T1
118	Хранение автотранспорта	45	T1
119	Хранение автотранспорта	38	T1
120	Хранение автотранспорта	39	T1
121	Хранение автотранспорта	30	T1
122	Хранение автотранспорта	41	T1
123	Хранение автотранспорта	48	T1
124	Хранение автотранспорта	42	T1
125	Хранение автотранспорта	47	T1
126	Хранение автотранспорта	58	T1
127	Хранение автотранспорта	70	T1
128	Хранение автотранспорта	34	T1
129	Хранение автотранспорта	35	T1
130	Хранение автотранспорта	32	T1
131	Хранение автотранспорта	72	T1
132	Хранение автотранспорта	30	T1
133	Хранение автотранспорта	36	T1
134	Хранение автотранспорта	41	T1
135	Хранение автотранспорта	37	T1
136	Хранение автотранспорта	41	T1
137	Хранение автотранспорта	45	T1
138	Хранение автотранспорта	59	T1
139	Хранение автотранспорта	74	T1
140	Хранение автотранспорта	74	T1
141	Хранение автотранспорта	74	T1
142	Хранение автотранспорта	74	T1
143	Хранение автотранспорта	51	T1
144	Хранение автотранспорта	75	T1
145	Хранение автотранспорта	94	T1
146	Хранение автотранспорта	93	T1
147	Хранение автотранспорта	93	T1

148	Хранение автотранспорта	78	T1
149	Хранение автотранспорта	78	T1
150	Хранение автотранспорта	86	T1
151	Хранение автотранспорта	94	T1
152	Хранение автотранспорта	74	T1
153	Хранение автотранспорта	73	T1
154	Хранение автотранспорта	83	T1
155	Хранение автотранспорта	51	T1
156	Хранение автотранспорта	87	T1
157	Хранение автотранспорта	86	T1
158	Хранение автотранспорта	33	T1
159	Склады	1505	КС
160	Хранение автотранспорта	71	T1
161	Хранение автотранспорта	55	T1
162	Хранение автотранспорта	54	T1
163	Хранение автотранспорта	35	T1
164	Хранение автотранспорта	34	T1
165	Хранение автотранспорта	24	T1
166	Хранение автотранспорта	29	T1
167	Хранение автотранспорта	29	T1
168	Хранение автотранспорта	29	T1
169	Хранение автотранспорта	26	T1
170	Хранение автотранспорта	25	T1
171	Хранение автотранспорта	28	T1
172	Хранение автотранспорта	31	T1
173	Хранение автотранспорта	32	T1
174	Хранение автотранспорта	35	T1
175	Хранение автотранспорта	27	T1
176	Хранение автотранспорта	27	T1
177	Хранение автотранспорта	27	T1
178	Хранение автотранспорта	33	T1
179	Хранение автотранспорта	26	T1
180	Хранение автотранспорта	30	T1
181	Хранение автотранспорта	32	T1
182	Хранение автотранспорта	54	T1
183	Хранение автотранспорта	35	T1
184	Хранение автотранспорта	29	T1
185	Хранение автотранспорта	30	T1
186	Хранение автотранспорта	30	T1
187	Хранение автотранспорта	30	T1
188	Хранение автотранспорта	30	T1
189	Хранение автотранспорта	41	T1
190	Хранение автотранспорта	40	T1
191	Хранение автотранспорта	38	T1
192	Хранение автотранспорта	45	T1
193	Хранение автотранспорта	46	T1
194	Хранение автотранспорта	28	T1
195	Хранение автотранспорта	28	T1
198	Хранение автотранспорта	108	T1
199	Хранение автотранспорта	73	T1
200	Хранение автотранспорта	62	T1
201	Хранение автотранспорта	63	T1
202	Хранение автотранспорта	62	T1
203	Хранение автотранспорта	61	T1
204	Хранение автотранспорта	62	T1
205	Хранение автотранспорта	52	T1
206	Хранение автотранспорта	53	T1
207	Хранение автотранспорта	42	T1

208	Хранение автотранспорта	54	T1
209	Хранение автотранспорта	59	T1
210	Хранение автотранспорта	57	T1
211	Хранение автотранспорта	57	T1
212	Хранение автотранспорта	57	T1
213	Хранение автотранспорта	57	T1
214	Хранение автотранспорта	56	T1
215	Хранение автотранспорта	56	T1
216	Хранение автотранспорта	91	T1
217	Хранение автотранспорта	50	T1
218	Хранение автотранспорта	56	T1
219	Хранение автотранспорта	46	T1
220	Хранение автотранспорта	56	T1
221	Хранение автотранспорта	55	T1
222	Хранение автотранспорта	54	T1
223	Хранение автотранспорта	55	T1
224	Хранение автотранспорта	54	T1
225	Хранение автотранспорта	55	T1
226	Хранение автотранспорта	114	T1
227	Хранение автотранспорта	114	T1
228	Хранение автотранспорта	114	T1
229	Хранение автотранспорта	114	T1
230	Хранение автотранспорта	114	T1
231	Хранение автотранспорта	114	T1
232	Хранение автотранспорта	115	T1
233	Хранение автотранспорта	114	T1
234	Хранение автотранспорта	114	T1
235	Хранение автотранспорта	114	T1
236	Хранение автотранспорта	114	T1
237	Хранение автотранспорта	114	T1
198	Хранение автотранспорта	114	T1
238	Размещение автомобильных дорог	674	
239	Размещение автомобильных дорог	347	
240	Размещение автомобильных дорог	1909	
241	Размещение автомобильных дорог	18920	
242	Размещение автомобильных дорог	8978	
243	Размещение автомобильных дорог	4133	
244	Размещение автомобильных дорог	26882	
246	Для индивидуального жилищного строительства	970	
247	Для индивидуального жилищного строительства	495	Ж1
248	Для индивидуального жилищного строительства	460	Ж1
249	Для индивидуального жилищного строительства	532	Ж1
250	Для индивидуального жилищного строительства	508	Ж1
251	Для индивидуального жилищного строительства	458	Ж1
252	Для индивидуального жилищного строительства	378	Ж1
253	Для индивидуального жилищного строительства	415	Ж1
254	Для индивидуального жилищного строительства	421	Ж1
255	Для индивидуального жилищного строительства	680	Ж1
256	Для индивидуального жилищного строительства	793	Ж1
257	Для ведения личного подсобного хозяйства	155	CX2
258	Для ведения личного подсобного	365	CX2

	хозяйства		
259	Для ведения личного подсобного хозяйства	208	СХ2
260	Для индивидуального жилищного строительства	1000	Ж1
261	Для индивидуального жилищного строительства	895	Ж1
262	Для индивидуального жилищного строительства	804	Ж1
263	Для индивидуального жилищного строительства	434	Ж1
264	Для индивидуального жилищного строительства	1013	Ж1
265	Для индивидуального жилищного строительства	1318	Ж1
266	Для индивидуального жилищного строительства	733	Ж1
267	Для индивидуального жилищного строительства	395	Ж1
268	Для индивидуального жилищного строительства	666	Ж1
269	Для индивидуального жилищного строительства	488	Ж1
270	Для индивидуального жилищного строительства	1106	Ж1
271	Для индивидуального жилищного строительства	296	Ж1
272	Размещение автомобильных дорог	11839	
273	Размещение автомобильных дорог	1237	
274	Размещение автомобильных дорог	582	
275	Размещение автомобильных дорог	3508	
276	Размещение автомобильных дорог	4573	
277	Размещение автомобильных дорог	1746	
278	Размещение автомобильных дорог	2318	
279	Для эксплуатации котельной	1166	Ж1
280	Для эксплуатации котельной	2042	Ж1
281	Хранение автотранспорта	38	Т1
282	Хранение автотранспорта	38	Т1
283	Хранение автотранспорта	38	Т1
284	Хранение автотранспорта	84	Т1
285	Хранение автотранспорта	88	Т1
286	Хранение автотранспорта	47	Т1
287	Хранение автотранспорта	47	Т1
288	Хранение автотранспорта	44	Т1
289	Хранение автотранспорта	38	Т1
290	Хранение автотранспорта	53	Т1
Земельные участки, подлежащие уточнению			
41:09:0010114:45	ТП-18	90	КС
41:09:0010114:70	для эксплуатации Здания СЭС, Здания ОПД и гаража*	927	ОДК
41:09:0010114:78	под индивидуальный жилой дом ихозпостройки*	424	Т1
41:09:0010114:79	под индивидуальный жилой дом ихозпостройки*	420	Т1
41:09:0010114:81	под индивидуальный жилой дом ихозпостройки*	442	ОДК
41:09:0010114:82	жилой дом*	439	ОДК
41:09:0010114:83	под индивидуальный жилой дом ихозпостройки*	582	ОДК
41:09:0010114:193	под индивидуальный жилой дом ихозпостройки*	474	Ж2
41:09:0010114:72	жилой дом*	454	Ж2
41:09:0010114:84	под индивидуальный жилой дом ихозпостройки*	640	Ж2
41:09:0010114:73	индивидуальный жилой дом ихозпостройки*	466	Ж2
41:09:0010114:74	под индивидуальный жилой дом и	506	Ж2

	хозпостройки*		
41:09:0010114:75	жилой дом*	422	Ж2
41:09:0010114:76	жилой дом*	534	Ж2
41:09:0010114:77	под индивидуальный жилой дом и хозпостройки*	642	Ж2
41:09:0010114:132	для ведения индивидуального дачного хозяйства*	1051	Ж2
41:09:0010114:147	для ведения индивидуального садоводства и огородничества*	1310	Ж2
41:09:0010114:29	под индивидуальный жилой дом и хозпостройки*	1240	Ж2
41:09:0010114:27	под индивидуальный жилой дом и хозпостройки*	1196	Ж2
41:09:0010114:30	для ведения личного подсобного хозяйства*	1217	Ж2
41:09:0010114:39	для ведения личного подсобного хозяйства*	469	Ж2
41:09:0010114:41	под автомобильный гараж*	519	Ж2
41:09:0010114:46	под здание котельной № 7*	6509	КС
41:09:0010114:91	под здание поликлиники*	8162	ОДК
41:09:0010114:93	административное здание*	1237	ОДК
41:09:0010114:52	для эксплуатации торгового павильона*	156	Ж2
41:09:0010114:53	здание управления*	1040	Ж2
41:09:0010114:160	индивидуальные жилые дома*	513	Ж2
41:09:0010114:99	для производственных нужд*	851	Ж2
41:09:0010114:111	жилой дом*	1154	Ж2
41:09:0010114:114	под индивидуальный жилой дом и хозпостройки*	984	Ж2
41:09:0010114:115	для ведения личного подсобного хозяйства*	1180	Ж2
41:09:0010114:117	для ведения личного подсобного хозяйства*	1207	Ж2
41:09:0010114:118	для ведения личного подсобного хозяйства*	111	Ж2
41:09:0010114:94	под здание магазина "Мисс"*	1165	Ж2
41:09:0010114:205	для установки и эксплуатации торгового павильона*	335	Ж2
41:09:0010114:122	для эксплуатации передвижного киоска*	68	Ж2
41:09:0010114:125	под административное здание налоговой инспекции*	1512	Ж2
41:09:0010114:121	под индивидуальный жилой дом и хозпостройки*	619	Ж2
41:09:0010114:103	под магазин "Заря"*	200	ОДК
41:09:0010114:104	магазин "Урал"*	184	ОДК
41:09:0010114:64	для производственных нужд, гараж*	4823	ОДК
41:09:0010114:43	для предпринимательской деятельности под производственную территорию для переработки рыбопродукции*	5568	П
41:09:0010114:63	здание бани*	1946	КС
41:09:0010114:64	для производственных нужд, гараж*	4620	ОДК
41:09:0010114:68	для производственных нужд, склад № 1*	1199	Р

*Вид разрешенного использования соответствует сведениям ЕГРН исходного земельного участка

1.3. Перечень и сведения о площади образуемых земельных участков в мкр. Погодный Усть-Камчатского сельского поселения, о виде разрешенного использования земельных участков, о способе их образования, а также перечень и сведения о площади образуемых земельных участков, которые будут отнесены к территориям общего пользования или имуществу общего пользования, в том

числе в отношении которых предполагаются резервирование и (или) изъятие для государственных или муниципальных нужд.

В мкр. Погодный Усть-Камчатского сельского поселения предусмотрено образование 270 земельных участков из земель государственной собственности, 2 земельный участок путем перераспределения земельных участков с землями государственной собственности, 50 земельных участка путем раздела земельных участков с кадастровыми номерами 41:09:0010114:3226, 41:09:0010114:9, 41:09:0010114:10, 41:09:0010114:3345, 3 земельных участка путем объединения земельного участка с условным номером 257 и 259 с землями государственной собственности, земельных участков с условными номерами 258 и 41:09:0010114:3226:1 а также 48 земельных участков подлежат уточнению. Характеристики указанных участков представлены в Таблице 2.

Таблица 2

Условный номер	Вид разрешённого использования и способ образования	Площадь, кв.м	Территориальная зона, в которой расположен образуемый земельный участок
Земельные участки, образуемые из земель государственной собственности			
1	Хранение автотранспорта	120	T1
2	Хранение автотранспорта	110	T1
3	Хранение автотранспорта	63	T1
4	Хранение автотранспорта	169	T1
5	Хранение автотранспорта	185	T1
6	Хранение автотранспорта	365	T1
7	Хранение автотранспорта	85	T1
8	Хранение автотранспорта	84	T1
9	Хранение автотранспорта	132	T1
10	Хранение автотранспорта	568	T1
11	Хранение автотранспорта	86	T1
12	Хранение автотранспорта	47	T1
13	Хранение автотранспорта	53	T1
14	Хранение автотранспорта	66	T1
15	Хранение автотранспорта	110	T1
16	Хранение автотранспорта	47	T1
17	Хранение автотранспорта	45	T1
18	Хранение автотранспорта	50	T1
19	Хранение автотранспорта	64	T1
20	Хранение автотранспорта	69	T1
21	Хранение автотранспорта	105	T1
22	Хранение автотранспорта	47	T1
23	Хранение автотранспорта	52	T1
24	Хранение автотранспорта	54	T1
25	Хранение автотранспорта	52	T1
26	Хранение автотранспорта	45	T1
27	Хранение автотранспорта	66	T1
28	Хранение автотранспорта	41	T1
29	Хранение автотранспорта	60	T1
30	Хранение автотранспорта	42	T1
31	Хранение автотранспорта	46	T1

32	Хранение автотранспорта	43	T1
33	Хранение автотранспорта	36	T1
34	Хранение автотранспорта	33	T1
35	Хранение автотранспорта	37	T1
36	Хранение автотранспорта	41	T1
37	Хранение автотранспорта	34	T1
38	Хранение автотранспорта	41	T1
39	Хранение автотранспорта	70	T1
40	Хранение автотранспорта	56	T1
41	Хранение автотранспорта	47	T1
42	Хранение автотранспорта	58	T1
43	Хранение автотранспорта	51	T1
44	Хранение автотранспорта	33	T1
45	Хранение автотранспорта	31	T1
46	Хранение автотранспорта	42	T1
47	Хранение автотранспорта	38	T1
48	Хранение автотранспорта	39	T1
49	Хранение автотранспорта	44	T1
50	Хранение автотранспорта	45	T1
51	Хранение автотранспорта	44	T1
52	Хранение автотранспорта	48	T1
53	Хранение автотранспорта	33	T1
54	Хранение автотранспорта	32	T1
55	Хранение автотранспорта	25	T1
56	Хранение автотранспорта	26	T1
57	Хранение автотранспорта	23	T1
58	Хранение автотранспорта	32	T1
59	Хранение автотранспорта	29	T1
60	Хранение автотранспорта	28	T1
61	Хранение автотранспорта	26	T1
62	Хранение автотранспорта	39	T1
63	Хранение автотранспорта	34	T1
64	Хранение автотранспорта	32	T1
65	Хранение автотранспорта	34	T1
66	Хранение автотранспорта	45	T1
67	Хранение автотранспорта	41	T1
68	Хранение автотранспорта	36	T1
69	Хранение автотранспорта	30	T1
70	Хранение автотранспорта	31	T1
71	Хранение автотранспорта	36	T1
72	Хранение автотранспорта	22	T1
73	Хранение автотранспорта	37	T1
74	Хранение автотранспорта	35	T1
75	Хранение автотранспорта	54	T1
76	Хранение автотранспорта	39	T1
77	Хранение автотранспорта	42	T1
78	Хранение автотранспорта	41	T1
79	Хранение автотранспорта	40	T1
80	Хранение автотранспорта	52	T1
81	Хранение автотранспорта	45	T1
82	Хранение автотранспорта	34	T1
83	Хранение автотранспорта	40	T1
84	Хранение автотранспорта	41	T1
85	Хранение автотранспорта	43	T1
86	Хранение автотранспорта	32	T1
87	Хранение автотранспорта	32	T1
88	Хранение автотранспорта	34	T1
89	Хранение автотранспорта	49	T1

90	Хранение автотранспорта	48	T1
91	Хранение автотранспорта	51	T1
92	Хранение автотранспорта	52	T1
93	Хранение автотранспорта	39	T1
94	Хранение автотранспорта	41	T1
95	Хранение автотранспорта	42	T1
96	Хранение автотранспорта	39	T1
97	Хранение автотранспорта	39	T1
98	Хранение автотранспорта	38	T1
99	Хранение автотранспорта	52	T1
100	Хранение автотранспорта	55	T1
101	Хранение автотранспорта	52	T1
102	Хранение автотранспорта	55	T1
103	Хранение автотранспорта	41	T1
104	Хранение автотранспорта	37	T1
105	Хранение автотранспорта	41	T1
106	Хранение автотранспорта	47	T1
107	Хранение автотранспорта	144	T1
108	Хранение автотранспорта	40	T1
109	Хранение автотранспорта	42	T1
110	Хранение автотранспорта	66	T1
111	Хранение автотранспорта	41	T1
112	Хранение автотранспорта	31	T1
113	Хранение автотранспорта	37	T1
114	Хранение автотранспорта	40	T1
115	Хранение автотранспорта	41	T1
116	Хранение автотранспорта	43	T1
117	Хранение автотранспорта	47	T1
118	Хранение автотранспорта	39	T1
119	Хранение автотранспорта	40	T1
120	Хранение автотранспорта	34	T1
121	Хранение автотранспорта	81	T1
122	Хранение автотранспорта	74	T1
123	Хранение автотранспорта	33	T1
124	Хранение автотранспорта	49	T1
125	Хранение автотранспорта	44	T1
126	Хранение автотранспорта	159	T1
127	Хранение автотранспорта	43	T1
128	Хранение автотранспорта	57	T1
129	Хранение автотранспорта	50	T1
130	Хранение автотранспорта	86	T1
131	Хранение автотранспорта	39	T1
132	Хранение автотранспорта	39	T1
133	Хранение автотранспорта	36	T1
134	Хранение автотранспорта	51	T1
135	Хранение автотранспорта	55	T1
136	Хранение автотранспорта	55	T1
137	Хранение автотранспорта	46	T1
138	Хранение автотранспорта	49	T1
139	Хранение автотранспорта	47	T1
140	Хранение автотранспорта	40	T1
141	Хранение автотранспорта	54	T1
142	Хранение автотранспорта	46	T1
143	Хранение автотранспорта	43	T1
144	Хранение автотранспорта	50	T1
145	Хранение автотранспорта	59	T1
146	Хранение автотранспорта	34	T1
147	Хранение автотранспорта	36	T1

148	Хранение автотранспорта	36	T1
149	Хранение автотранспорта	45	T1
150	Хранение автотранспорта	41	T1
151	Хранение автотранспорта	27	T1
152	Хранение автотранспорта	43	T1
153	Хранение автотранспорта	28	T1
154	Хранение автотранспорта	39	T1
155	Хранение автотранспорта	39	T1
156	Хранение автотранспорта	60	T1
157	Хранение автотранспорта	30	T1
158	Хранение автотранспорта	37	T1
159	Хранение автотранспорта	35	T1
160	Хранение автотранспорта	56	T1
161	Хранение автотранспорта	31	T1
162	Хранение автотранспорта	56	T1
163	Хранение автотранспорта	54	T1
164	Хранение автотранспорта	50	T1
165	Хранение автотранспорта	86	T1
166	Хранение автотранспорта	40	T1
167	Хранение автотранспорта	45	T1
168	Хранение автотранспорта	47	T1
169	Хранение автотранспорта	46	T1
170	Хранение автотранспорта	73	T1
171	Хранение автотранспорта	80	T1
172	Хранение автотранспорта	44	T1
173	Хранение автотранспорта	58	T1
174	Хранение автотранспорта	44	T1
175	Хранение автотранспорта	63	T1
176	Хранение автотранспорта	82	T1
177	Хранение автотранспорта	71	T1
178	Хранение автотранспорта	62	T1
179	Хранение автотранспорта	42	T1
180	Хранение автотранспорта	43	T1
181	Хранение автотранспорта	39	T1
182	Хранение автотранспорта	44	T1
183	Хранение автотранспорта	34	T1
184	Хранение автотранспорта	35	T1
185	Хранение автотранспорта	34	T1
186	Хранение автотранспорта	86	T1
187	Хранение автотранспорта	42	T1
188	Хранение автотранспорта	36	T1
189	Хранение автотранспорта	32	T1
190	Хранение автотранспорта	47	T1
191	Хранение автотранспорта	46	T1
192	Хранение автотранспорта	37	T1
193	Хранение автотранспорта	37	T1
194	Хранение автотранспорта	52	T1
195	Хранение автотранспорта	53	T1
196	Хранение автотранспорта	45	T1
197	Хранение автотранспорта	41	T1
198	Хранение автотранспорта	41	T1
199	Хранение автотранспорта	42	T1
200	Хранение автотранспорта	46	T1
201	Хранение автотранспорта	78	T1
202	Хранение автотранспорта	51	T1
203	Хранение автотранспорта	41	T1
204	Хранение автотранспорта	55	T1
205	Хранение автотранспорта	44	T1

206	Хранение автотранспорта	36	T1
207	Хранение автотранспорта	36	T1
208	Хранение автотранспорта	40	T1
209	Хранение автотранспорта	36	T1
210	Хранение автотранспорта	41	T1
211	Хранение автотранспорта	39	T1
212	Хранение автотранспорта	36	T1
213	Хранение автотранспорта	42	T1
214	Хранение автотранспорта	49	T1
215	Хранение автотранспорта	52	T1
216	Хранение автотранспорта	33	T1
217	Хранение автотранспорта	59	T1
218	Хранение автотранспорта	68	T1
219	Хранение автотранспорта	60	T1
220	Хранение автотранспорта	98	T1
221	Хранение автотранспорта	63	T1
222	Хранение автотранспорта	96	T1
223	Хранение автотранспорта	48	T1
224	Хранение автотранспорта	48	T1
225	Хранение автотранспорта	55	T1
226	Хранение автотранспорта	93	T1
227	Хранение автотранспорта	64	T1
228	Хранение автотранспорта	36	T1
229	Хранение автотранспорта	52	T1
230	Хранение автотранспорта	43	T1
231	Хранение автотранспорта	78	T1
232	Хранение автотранспорта	38	T1
233	Хранение автотранспорта	37	T1
234	Хранение автотранспорта	40	T1
235	Хранение автотранспорта	40	T1
236	Хранение автотранспорта	45	T1
237	Хранение автотранспорта	46	T1
238	Хранение автотранспорта	51	T1
239	Хранение автотранспорта	53	T1
240	Хранение автотранспорта	86	T1
241	Хранение автотранспорта	99	T1
242	Хранение автотранспорта	51	T1
243	Хранение автотранспорта	48	CX3
244	Хранение автотранспорта	48	CX3
245	Хранение автотранспорта	59	CX3
246	Земельные участки (территории) общего пользования	18	P
247	Социальное обслуживание	17	Ж2
248	Социальное обслуживание(Благоустройство территории)	1499	Ж2
249	Социальное обслуживание(Благоустройство территории)	1706	Ж2
250	Социальное обслуживание(Благоустройство территории)	2699	Ж2
251	Социальное обслуживание(Благоустройство территории)	21	Ж2
252	Социальное обслуживание(Благоустройство территории)	29	Ж2
253	Земельные участки (территории) общего пользования	904	P

254	Социальное обслуживание(Благоустройство территории)	2983	Ж2
255	Социальное обслуживание(Благоустройство территории)	2913	Ж2
256	Социальное обслуживание(Благоустройство территории)	88	Ж2
257	Объекты торговли (торговые центры, торгово-развлекательные центры (комплексы))	277	ОД1
258	Размещение автомобильных дорог	52830	—
Земельные участки, образуемые путем раздела земельного участка с кадастровым номером 41:09:0010114:3226			
41:09:0010114:3226:1	многоквартирные жилые дома*	15315	Ж2
41:09:0010114:3226:2	многоквартирные жилые дома*	2422	Ж2
41:09:0010114:3226:3	многоквартирные жилые дома*	1129	Ж2
41:09:0010114:3226:4	многоквартирные жилые дома*	1249	Ж2
41:09:0010114:3226:5	многоквартирные жилые дома*	1175	Ж2
41:09:0010114:3226:6	многоквартирные жилые дома*	1260	Ж2
41:09:0010114:3226:7	многоквартирные жилые дома*	1273	Ж2
41:09:0010114:3226:8	многоквартирные жилые дома*	1345	Ж2
41:09:0010114:3226:9	многоквартирные жилые дома*	1247	Ж2
41:09:0010114:3226:10	многоквартирные жилые дома*	1258	Ж2
41:09:0010114:3226:11	многоквартирные жилые дома*	1178	Ж2
41:09:0010114:3226:12	многоквартирные жилые дома*	1200	Ж2
41:09:0010114:3226:13	многоквартирные жилые дома*	1229	Ж2
41:09:0010114:3226:14	многоквартирные жилые дома*	1355	Ж2
41:09:0010114:3226:15	многоквартирные жилые дома*	1137	Ж2
41:09:0010114:3226:16	многоквартирные жилые дома*	1224	Ж2
41:09:0010114:3226:17	многоквартирные жилые дома*	1224	Ж2
41:09:0010114:3226:18	многоквартирные жилые дома*	17630	Ж2
41:09:0010114:3226:19	многоквартирные жилые дома*	1193	Ж2
41:09:0010114:3226:20	многоквартирные жилые дома*	23946	Ж2
41:09:0010114:3226:21	многоквартирные жилые дома*	375	Ж2
41:09:0010114:3226:22	многоквартирные жилые дома*	1478	Ж2
41:09:0010114:3226:23	многоквартирные жилые дома*	264	Ж2
41:09:0010114:3226:24	многоквартирные жилые дома*	5139	Ж2
41:09:0010114:3226:25	многоквартирные жилые дома*	2556	Ж2
41:09:0010114:3226:26	многоквартирные жилые дома*	5446	Ж2
41:09:0010114:3226:27	многоквартирные жилые дома*	717	Ж2
41:09:0010114:3226:28	многоквартирные жилые дома*	2941	Ж2
41:09:0010114:3226:29	многоквартирные жилые дома*	2218	Ж2

41:09:0010114:3226:30	многоквартирные жилые дома*	975	Ж2
41:09:0010114:3226:31	многоквартирные жилые дома*	3575	Ж2
41:09:0010114:3226:32	многоквартирные жилые дома*	8932	Ж2
41:09:0010114:3226:33	многоквартирные жилые дома*	191	Ж2
41:09:0010114:3226:34	многоквартирные жилые дома*	306	Ж2
41:09:0010114:3226:35	многоквартирные жилые дома*	2127	Ж2
41:09:0010114:3226:36	многоквартирные жилые дома*	2962	Ж2
41:09:0010114:3226:37	многоквартирные жилые дома*	2360	Ж2
41:09:0010114:3226:38	многоквартирные жилые дома*	1330	Ж2
41:09:0010114:3226:39	многоквартирные жилые дома*	2888	Ж2
41:09:0010114:3226:40	многоквартирные жилые дома*	1752	Ж2
41:09:0010114:3226:41	многоквартирные жилые дома*	4342	Ж2
41:09:0010114:3226:42	многоквартирные жилые дома*	4043	Ж2
41:09:0010114:3226:43	многоквартирные жилые дома*	4115	Ж2
41:09:0010114:3226:44	многоквартирные жилые дома*	19409	Ж2
Земельные участки, образуемые путем раздела земельного участка с кадастровым номером 41:09:0010114:9			
41:09:0010114:9:1	для эксплуатации здания школы № 2*	9988	Ж2
41:09:0010114:9:2	для эксплуатации здания школы № 2*	8202	Ж2
Земельные участки, образуемые путем раздела земельного участка с кадастровым номером 41:09:0010114:10			
41:09:0010114:10:1	Котельная 1-2*	503	Ж2
41:09:0010114:10:2	Котельная 1-2*	987	Ж2
Земельные участки, образуемые путем раздела земельного участка с кадастровым номером 41:09:0010114:3345			
41:09:0010114:3345:1	многоквартирные жилые дома*	7533	Ж2
41:09:0010114:3345:2	Эксплуатация ТП	255	Ж2
Земельный участок, образуемый путем перераспределения земельного участка с условным номером 41:09:0010114:3226:18 с землями государственной собственности			
259	Спорт	4122	ОДК
Земельный участок, образуемый путем объединения земельного участка с условным номером 257 с землями государственной собственности участка с кадастровым номером 41:09:0010114:16			
260	Объекты торговли (торговые центры, торгово-развлекательные центры (комплексы))	584	ОД1
Земельный участок, образуемый путем объединения земельных участков с условными номерами 258 и 41:09:0010114:3226:1			
261	Размещение автомобильных дорог	68145	-
262	Размещение автомобильных дорог	8508	
Земельные участки, подлежащие уточнению			
41:09:0010114:2	для производственных нужд под осн. корпус электросвязи*	5770	ОДК
41:09:0010114:208	Для эксплуатации трансформаторной подстанции № 59*	120	ОДК
41:09:0010114:3	под административное здание*	1757	ОДК

41:09:0010114:375	земельный участок для эксплуатации административного здания*	3237	ОДК
41:09:0010114:173	Для эксплуатации жилого дома*	1037	Ж2
41:09:0010114:199	для производственных нужд ТП-66*	143	Ж2
41:09:0010114:343	для эксплуатации жилого дома*	2658	Ж2
41:09:0010114:174	Для эксплуатации жилого дома*	1924	Ж2
41:09:0010114:3336	многоквартирные жилые дома*	2223	Ж2
41:09:0010114:191	Для эксплуатации жилого дома*	1494	Ж2
41:09:0010114:197	для производственных нужд ТП-50*	147	Ж2
41:09:0010114:184	Для эксплуатации жилого дома*	2124	Ж2
41:09:0010114:185	Для эксплуатации жилого дома*	2329	Ж2
41:09:0010114:186	Для эксплуатации жилого дома*	2196	Ж2
41:09:0010114:187	Для эксплуатации жилого дома*	3959	Ж2
41:09:0010114:188	Для эксплуатации жилого дома*	2921	Ж2
41:09:0010114:189	Для эксплуатации жилого дома*	3114	Ж2
41:09:0010114:190	Для эксплуатации жилого дома*	1806	Ж2
41:09:0010114:8	для эксплуатации здания отделения Сберегательного банка Российской Федерации*	1063	ОДК
41:09:0010114:355	для эксплуатации административного здания*	2728	ОДК
41:09:0010114:169	Для эксплуатации жилого дома*	1413	Ж2
41:09:0010114:172	Для эксплуатации жилого дома*	1963	Ж2
41:09:0010114:167	Для эксплуатации жилого дома*	1770	Ж2
41:09:0010114:9	для эксплуатации здания школы № 2*	18190	Ж2
41:09:0010114:183	Для эксплуатации жилого дома*	3246	Ж2
41:09:0010114:180	Для эксплуатации жилого дома*	1387	Ж2
41:09:0010114:181	Для эксплуатации жилого дома*	1815	Ж2
41:09:0010114:195	Для использования в целях эксплуатации здания Центрального теплового пункта*	224	Ж2
41:09:0010114:182	Для эксплуатации жилого дома*	1808	Ж2
41:09:0010114:176	Для эксплуатации жилого дома*	1992	Ж2
41:09:0010114:178	Для эксплуатации жилого дома*	1566	Ж2
41:09:0010114:196	для производственных нужд ТП-32*	134	Ж2
41:09:0010114:14	Торговый павильон "У Ромы-2"*	120	Ж2
41:09:0010114:179	Для эксплуатации жилого дома*	1683	Ж2
41:09:0010114:177	Для эксплуатации жилого дома*	1840	Ж2
41:09:0010114:7	под здание магазина "Холкам"*	1933	ОД1
41:09:0010114:11	под здание детского сада*	9354	Ж2
41:09:0010114:164	Для эксплуатации жилого дома*	812	Ж2
41:09:0010114:166	Для эксплуатации жилого дома*	812	Ж2
41:09:0010114:165	Для эксплуатации жилого дома*	1245	Ж2
41:09:0010114:168	Для эксплуатации жилого дома*	1269	Ж2
41:09:0010114:198	для производственных нужд ТП-57*	153	Ж2
41:09:0010114:128	для производственных нужд*	111	Т1
41:09:0010114:194	для использования в целях эксплуатации Очистных сооружений*	8230	ИК
41:09:0010114:163	под теплицу*	339	СХ3
41:09:0010114:402	для использования в целях эксплуатации здания бани*	1107	КС
Земельные участки, образуемые			
263	Размещение автомобильных дорог	1177	
264	многоквартирные жилые дома*	2325	Ж2
265	многоквартирные жилые дома*	1454	Ж2
266	многоквартирные жилые дома*	1168	Ж2

Земельный участок, образуемый путем объединения земельного участка с кадастровым номером 41:09:0010114:3345:1 с землями участка с кадастровым номером 41:09:0010114:10:2			
269	многоквартирные жилые дома*	8520	Ж2
Земельные участки, образуемые			
270	Социальное обслуживание(Благоустройство территории)	1200	ОДК

*Вид разрешенного использования соответствует сведениям ЕГРН исходного земельного участка

1.4. Координаты характерных точек границ образуемых земельных участков в п. Новый Усть-Камчатского сельского поселения

Таблица 3

Земельный участок с условным номером 1		
№ точки	X (м)	Y (м)
1	926242,34	1651389,57
2	926246,22	1651408,14
3	926248,87	1651407,59
4	926251,46	1651423,06
5	926223,89	1651428,72
6	926223,86	1651428,25
7	926222,90	1651428,34
8	926222,92	1651428,92
9	926220,77	1651429,27
10	926213,80	1651394,81
11	926225,73	1651393,23
12	926225,53	1651392,05
13	926240,23	1651388,92
1	926242,34	1651389,57
Земельный участок с условным номером 2		
№ точки	X	Y
1	926268,06	1651514,52
2	926269,58	1651522,48
3	926271,34	1651522,10
4	926272,99	1651529,14
5	926273,18	1651530,12
6	926276,52	1651544,69
7	926242,82	1651551,15
8	926240,22	1651537,89
9	926241,15	1651537,02
10	926241,00	1651534,86
11	926241,18	1651533,53
12	926240,30	1651529,59
13	926238,76	1651521,81
14	926241,58	1651520,52
15	926242,58	1651520,45
1	926268,06	1651514,52

Земельный участок с условным номером 3		
№ точки	X	Y
1	926220,77	1651429,27
2	926223,89	1651444,51
3	926226,94	1651459,51
4	926201,69	1651464,65
5	926201,67	1651464,59
6	926202,11	1651464,49
7	926201,88	1651463,52
8	926201,50	1651463,61
9	926196,41	1651434,52
1	926220,77	1651429,27
Земельный участок с условным номером 4		
№ точки	X	Y
1	926242,82	1651551,15
2	926244,85	1651550,76
3	926248,51	1651567,17
4	926251,72	1651581,50
5	926226,33	1651586,85
6	926225,81	1651583,46
7	926225,59	1651582,49
8	926220,45	1651557,81
9	926220,22	1651556,84
10	926220,15	1651556,57
11	926225,78	1651555,19
12	926226,88	1651554,53
1	926242,82	1651551,15
Земельный участок с условным номером 5		
№ точки	X	Y
1	926251,72	1651581,50
2	926254,83	1651595,50
3	926258,20	1651611,39
4	926233,24	1651616,73
5	926226,33	1651586,85
1	926251,72	1651581,50
Земельный участок с условным номером 6		
№ точки	X	Y
1	926177,78	1651401,94
2	926186,66	1651437,42
3	926148,98	1651444,95
4	926141,60	1651408,93
5	926173,44	1651401,87
6	926173,68	1651403,05
1	926177,78	1651401,94
Земельный участок с условным номером 7		
№ точки	X	Y
1	926186,66	1651437,42
2	926191,86	1651466,39
3	926191,41	1651466,49
4	926191,60	1651467,18
5	926156,11	1651474,58
6	926148,98	1651444,95
1	926186,66	1651437,42

Земельный участок с условным номером 8		
№ точки	X	Y
1	926191,60	1651467,18
2	926191,67	1651467,46
3	926192,04	1651467,37
4	926198,45	1651497,62
5	926156,87	1651505,10
6	926156,50	1651502,36
7	926161,51	1651501,47
8	926156,11	1651474,58
1	926191,60	1651467,18
Вкрапленный земельный участок		
№ точки	X	Y
1	926 192,22	1 651 496,15
2	926 192,45	1 651 497,12
3	926 191,47	1 651 497,35
4	926 191,24	1 651 496,39
1	926 192,22	1 651 496,15
Земельный участок с условным номером 9		
№ точки	X	Y
1	926204,27	1651528,16
2	926210,65	1651558,25
3	926178,27	1651563,13
4	926173,73	1651563,81
5	926171,03	1651551,45
6	926157,22	1651553,51
7	926155,97	1651542,65
8	926159,47	1651541,81
9	926158,99	1651537,71
10	926172,43	1651535,58
11	926172,28	1651534,35
1	926204,27	1651528,16
Земельный участок с условным номером 10		
№ точки	X	Y
1	926226,24	1651633,53
2	926229,22	1651649,87
3	926194,36	1651656,08
4	926191,87	1651640,51
1	926226,24	1651633,53
Земельный участок с условным номером 11		
№ точки	X	Y
1	926229,22	1651649,87
2	926235,81	1651679,82
3	926232,37	1651684,14
4	926199,96	1651691,62
5	926194,36	1651656,08
1	926229,22	1651649,87
Земельный участок с условным номером 12		
№ точки	X	Y
1	926 141,60	1 651 408,93
2	926 147,23	1 651 436,43
3	926 132,27	1 651 438,81
4	926 127,13	1 651 412,12
1	926 141,60	1 651 408,93

Земельный участок с условным номером 13		
№ точки	X	Y
1	926 147,23	1 651 436,43
2	926 148,98	1 651 444,95
3	926 156,11	1 651 474,58
4	926 157,32	1 651 480,59
5	926 153,57	1 651 481,36
6	926 154,94	1 651 488,35
7	926 150,08	1 651 489,28
8	926 150,86	1 651 494,17
9	926 146,37	1 651 494,98
10	926 144,76	1 651 485,30
11	926 134,15	1 651 487,30
12	926 130,85	1 651 467,35
13	926 126,03	1 651 440,72
14	926 125,82	1 651 439,79
15	926 132,27	1 651 438,81
1	926 147,23	1 651 436,43
Земельный участок с условным номером 14		
№ точки	X	Y
1	926 308,02	1 651 684,23
2	926 316,41	1 651 726,52
3	926 278,44	1 651 733,57
4	926 270,65	1 651 690,31
5	926 304,41	1 651 683,48
1	926 308,02	1 651 684,23
Вкрапленный участок		
1	926 310,83	1 651 710,50
2	926 311,01	1 651 711,48
3	926 310,03	1 651 711,66
4	926 309,85	1 651 710,68
1	926 310,83	1 651 710,50
Земельный участок с условным номером 15		
№ точки	X	Y
1	926 316,41	1 651 726,52
2	926 324,20	1 651 765,80
3	926 285,47	1 651 772,84
4	926 278,44	1 651 733,57
1	926 316,41	1 651 726,52
Вкрапленный участок		
1	926 319,74	1 651 750,59
2	926 319,92	1 651 751,57
3	926 318,94	1 651 751,75
4	926 318,76	1 651 750,77
1	926 319,74	1 651 750,59
Земельный участок с условным номером 16		
№ точки	X	Y
1	926 324,20	1 651 765,80
2	926 330,16	1 651 795,89
3	926 328,63	1 651 796,20
4	926 327,65	1 651 796,38
5	926 295,14	1 651 802,77
6	926 291,01	1 651 803,61
7	926 285,47	1 651 772,84
1	926 324,20	1 651 765,80

Земельный участок с условным номером 17		
№ точки	X	Y
1	926 341,56	1 651 853,16
2	926 349,41	1 651 891,52
3	926 313,66	1 651 898,47
4	926 307,58	1 651 865,76
5	926 306,52	1 651 860,54
6	926 324,50	1 651 856,63
7	926 334,33	1 651 854,71
1	926 341,56	1 651 853,16
Вкрапленный участок		
1	926 346,92	1 651 887,03
2	926 347,10	1 651 888,01
3	926 346,12	1 651 888,19
4	926 345,94	1 651 887,21
1	926 346,92	1 651 887,03
Земельный участок с условным номером 18		
№ точки	X	Y
1	926 349,41	1 651 891,52
2	926 357,39	1 651 930,52
3	926 321,23	1 651 937,59
4	926 313,66	1 651 898,47
1	926 349,41	1 651 891,52
Вкрапленный участок		
1	926 353,50	1 651 920,90
2	926 353,68	1 651 921,88
3	926 352,70	1 651 922,06
4	926 352,52	1 651 921,08
1	926 353,50	1 651 920,90
Земельный участок с условным номером 19		
№ точки	X	Y
1	926 357,39	1 651 930,52
2	926 365,04	1 651 967,90
3	926 361,07	1 651 973,52
4	926 329,26	1 651 979,10
5	926 321,23	1 651 937,59
1	926 357,39	1 651 930,52
Вкрапленный участок		
1	926 362,96	1 651 966,82
2	926 363,14	1 651 967,80
3	926 362,16	1 651 967,98
4	926 361,98	1 651 967,00
1	926 362,96	1 651 966,82
Земельный участок с условным номером 20		
№ точки	X	Y
1	926 270,65	1 651 690,31
2	926 278,44	1 651 733,57
3	926 285,47	1 651 772,84
4	926 249,24	1 651 779,58
5	926 242,44	1 651 740,00
6	926 235,89	1 651 703,30
7	926 238,83	1 651 696,74
1	926 270,65	1 651 690,31

Вкрапленный участок		
1	926 249,00	1 651 695,43
2	926 249,23	1 651 696,40
3	926 248,26	1 651 696,63
4	926 248,03	1 651 695,67
1	926 249,00	1 651 695,43
1	926 249,43	1 651 697,59
2	926 249,65	1 651 698,56
3	926 248,68	1 651 698,79
4	926 248,44	1 651 697,83
1	926 249,43	1 651 697,59
1	926 246,99	1 651 698,16
2	926 247,22	1 651 699,13
3	926 246,25	1 651 699,36
4	926 246,01	1 651 698,40
1	926 246,99	1 651 698,16
Земельный участок с условным номером 21		
№ точки	X	Y
1	926 285,47	1 651 772,84
2	926 291,01	1 651 803,61
3	926 254,80	1 651 810,97
4	926 252,01	1 651 795,71
5	926 249,24	1 651 779,58
1	926 285,47	1 651 772,84
Земельный участок с условным номером 22		
№ точки	X	Y
1	926 299,23	1 651 824,63
2	926 307,58	1 651 865,76
3	926 284,35	1 651 871,08
4	926 279,01	1 651 872,45
5	926 267,86	1 651 875,07
6	926 258,31	1 651 833,02
1	926 299,23	1 651 824,63
Вкрапленный участок		
1	926 294,92	1 651 828,56
2	926 295,29	1 651 829,50
3	926 294,33	1 651 829,84
4	926 293,99	1 651 828,91
1	926 294,92	1 651 828,56
1	926 266,34	1 651 837,84
2	926 266,70	1 651 838,77
3	926 265,74	1 651 839,12
4	926 265,42	1 651 838,19
1	926 266,34	1 651 837,84
Земельный участок с условным номером 23		
№ точки	X	Y
1	926 308,63	1 651 871,44
2	926 313,66	1 651 898,47
3	926 317,70	1 651 919,36
4	926 279,49	1 651 926,28
5	926 269,05	1 651 880,30
6	926 280,38	1 651 877,78
7	926 285,72	1 651 876,41
1	926 308,63	1 651 871,44

Земельный участок с условным номером 24		
№ точки	X	Y
1	926 317,70	1 651 919,36
2	926 321,23	1 651 937,59
3	926 329,26	1 651 979,10
4	926 293,05	1 651 985,47
5	926 286,94	1 651 967,74
6	926 286,97	1 651 959,20
7	926 279,49	1 651 926,28
1	926 317,70	1 651 919,36
Земельный участок с условным номером 25		
№ точки	X	Y
1	926 135,02	1 651 718,89
2	926 143,70	1 651 760,97
3	926 128,56	1 651 763,67
4	926 120,17	1 651 722,07
1	926 135,02	1 651 718,89
Земельный участок с условным номером 26		
№ точки	X	Y
1	926 204,25	1 651 972,61
2	926 206,84	1 651 983,42
3	926 197,08	1 651 985,53
4	926 194,60	1 651 974,80
1	926 204,25	1 651 972,61
Земельный участок с условным номером 27		
№ точки	X	Y
1	926 404,20	1 651 872,32
2	926 416,05	1 651 939,37
3	926 369,80	1 651 946,93
4	926 355,73	1 651 876,11
1	926 404,20	1 651 872,32
Земельный участок с условным номером 28		
№ точки	X	Y
1	926 371,77	1 652 034,57
2	926 375,19	1 652 040,52
3	926 387,74	1 652 137,34
4	926 387,42	1 652 141,47
5	926 385,54	1 652 145,91
6	926 383,36	1 652 149,08
7	926 379,67	1 652 151,49
8	926 225,01	1 652 188,16
9	926 213,98	1 652 190,22
10	926 203,96	1 652 180,18
11	926 191,37	1 652 182,19
12	926 188,42	1 652 178,18
13	926 184,36	1 652 157,76
14	926 209,20	1 652 152,50
15	926 193,77	1 652 076,27
16	926 234,45	1 652 068,33
17	926 233,93	1 652 065,85
18	926 238,30	1 652 064,97
19	926 237,95	1 652 063,07
20	926 254,08	1 652 060,29

21	926 280,15	1 652 054,56
22	926 309,93	1 652 044,15
23	926 369,00	1 652 034,74
1	926 371,77	1 652 034,57
Земельный участок с условным номером 29		
№ точки	X	Y
1	926 444,13	1 652 272,81
2	926 447,13	1 652 284,50
3	926 441,32	1 652 286,00
4	926 438,31	1 652 274,23
1	926 444,13	1 652 272,81
Земельный участок с условным номером 30		
№ точки	X	Y
1	926 342,09	1 652 350,60
2	926 345,87	1 652 351,99
3	926 347,88	1 652 354,34
4	926 348,51	1 652 356,00
5	926 354,22	1 652 381,57
6	926 307,11	1 652 393,49
7	926 300,84	1 652 365,65
8	926 300,76	1 652 363,22
9	926 302,72	1 652 360,56
1	926 342,09	1 652 350,60
Земельный участок с условным номером 31		
№ точки	X	Y
1	926 354,22	1 652 381,57
2	926 360,97	1 652 411,84
3	926 313,94	1 652 423,74
4	926 307,11	1 652 393,49
1	926 354,22	1 652 381,57
Земельный участок с условным номером 32		
№ точки	X	Y
1	926 360,97	1 652 411,84
2	926 367,50	1 652 441,14
3	926 320,54	1 652 453,02
4	926 313,94	1 652 423,74
1	926 360,97	1 652 411,84
Земельный участок с условным номером 33		
№ точки	X	Y
1	926 367,50	1 652 441,14
2	926 374,03	1 652 470,43
3	926 327,14	1 652 482,29
4	926 320,54	1 652 453,02
1	926 367,50	1 652 441,14
Земельный участок с условным номером 34		
№ точки	X	Y
1	926 374,03	1 652 470,43
2	926 380,40	1 652 498,99
3	926 333,05	1 652 510,00
4	926 332,28	1 652 505,08
5	926 327,14	1 652 482,29
1	926 374,03	1 652 470,43

Земельный участок с условным номером 35		
№ точки	X	Y
1	926 380,40	1 652 498,99
2	926 385,85	1 652 523,43
3	926 386,73	1 652 528,21
4	926 386,04	1 652 531,86
5	926 385,11	1 652 533,83
6	926 340,95	1 652 544,09
7	926 337,80	1 652 540,31
8	926 333,05	1 652 510,00
1	926 380,40	1 652 498,99
Земельный участок с условным номером 36		
№ точки	X	Y
1	926 580,53	1 652 646,29
2	926 588,60	1 652 683,47
3	926 533,25	1 652 694,87
4	926 524,53	1 652 659,03
5	926 541,93	1 652 654,52
1	926 580,53	1 652 646,29
Земельный участок с условным номером 37		
№ точки	X	Y
1	926 524,89	1 652 749,15
2	926 528,53	1 652 771,73
3	926 480,32	1 652 781,69
4	926 476,27	1 652 757,42
1	926 524,89	1 652 749,15
Земельный участок с условным номером 38		
№ точки	X	Y
1	926 528,53	1 652 771,73
2	926 532,98	1 652 798,44
3	926 484,88	1 652 807,63
4	926 480,32	1 652 781,69
1	926 528,53	1 652 771,73
Земельный участок с условным номером 39		
№ точки	X	Y
1	926 536,93	1 652 800,77
2	926 538,27	1 652 809,01
3	926 533,54	1 652 809,97
4	926 532,05	1 652 801,74
1	926 536,93	1 652 800,77
Земельный участок с условным номером 40		
№ точки	X	Y
1	926 532,05	1 652 801,74
2	926 533,54	1 652 809,97
3	926 529,28	1 652 810,82
4	926 527,66	1 652 802,62
1	926 532,05	1 652 801,74
Земельный участок с условным номером 41		
№ точки	X	Y
1	926527,66	1652802,62
2	926529,28	1652810,82
3	926525,77	1652811,63
4	926524,13	1652803,36
1	926527,66	1652802,62

Земельный участок с условным номером 42		
№ точки	X	Y
1	926524,13	1652803,36
2	926525,77	1652811,63
3	926522,24	1652812,38
4	926520,62	1652804,09
1	926524,13	1652803,36
Земельный участок с условным номером 43		
№ точки	X	Y
1	926520,62	1652804,09
2	926522,24	1652812,38
3	926518,71	1652813,02
4	926517,13	1652804,92
1	926520,62	1652804,09
Земельный участок с условным номером 44		
№ точки	X	Y
1	926 517,13	1 652 804,92
2	926 518,71	1 652 813,02
3	926 514,11	1 652 814,13
4	926 512,44	1 652 806,13
1	926 517,13	1 652 804,92
Земельный участок с условным номером 45		
№ точки	X	Y
1	926 512,44	1 652 806,13
2	926 514,11	1 652 814,13
3	926 509,38	1 652 815,07
4	926 507,80	1 652 807,17
1	926 512,44	1 652 806,13
Земельный участок с условным номером 46		
№ точки	X	Y
1	926 507,80	1 652 807,17
2	926 509,38	1 652 815,07
3	926 504,59	1 652 815,96
4	926 503,14	1 652 808,14
1	926 507,80	1 652 807,17
Земельный участок с условным номером 47		
№ точки	X	Y
1	926465,71	1652759,75
2	926466,47	1652762,19
3	926466,64	1652763,18
4	926471,64	1652786,97
5	926440,25	1652793,01
6	926437,80	1652785,08
7	926435,29	1652776,06
8	926433,06	1652766,90
1	926465,71	1652759,75
Земельный участок с условным номером 48		
№ точки	X	Y
1	926575,04	1652929,86
2	926580,05	1652960,60
3	926580,36	1652962,38
4	926580,64	1652963,96

5	926579,39	1652966,86
6	926557,82	1652969,98
7	926556,84	1652970,12
8	926556,39	1652967,91
9	926549,58	1652934,30
10	926550,57	1652934,11
11	926555,32	1652933,29
12	926560,57	1652932,38
13	926564,05	1652931,77
14	926565,64	1652931,50
15	926569,41	1652930,83
1	926575,04	1652929,86
Земельный участок с условным номером 49		
№ точки	X	Y
1	926573,06	1652918,78
2	926573,66	1652921,38
3	926575,04	1652929,86
4	926569,41	1652930,82
5	926567,65	1652919,65
1	926573,06	1652918,78
Земельный участок с условным номером 50		
№ точки	X	Y
1	926567,65	1652919,65
2	926569,41	1652930,82
3	926565,64	1652931,48
4	926563,71	1652920,28
1	926567,65	1652919,65
Земельный участок с условным номером 51		
№ точки	X	Y
1	926562,41	1652920,49
2	926564,05	1652931,76
3	926560,57	1652932,37
4	926558,90	1652921,06
1	926562,41	1652920,49
Земельный участок с условным номером 52		
№ точки	X	Y
1	926558,90	1652921,06
2	926560,57	1652932,37
3	926555,32	1652933,29
4	926553,96	1652921,85
1	926558,90	1652921,06
Земельный участок с условным номером 53		
№ точки	X	Y
1	926553,96	1652921,85
2	926555,32	1652933,29
3	926550,57	1652934,11
4	926549,48	1652922,51
1	926553,96	1652921,85
Земельный участок с условным номером 54		
№ точки	X	Y
1	926549,48	1652922,51
2	926550,57	1652934,11
3	926549,58	1652934,30
4	926546,74	1652934,25
5	926545,42	1652923,20
1	926549,48	1652922,51

Земельный участок с условным номером 55		
№ точки	X	Y
1	926545,42	1652923,20
2	926546,74	1652934,25
3	926542,12	1652934,22
4	926541,30	1652923,82
1	926545,42	1652923,20
Земельный участок с условным номером 56		
№ точки	X	Y
1	926541,30	1652923,82
2	926542,12	1652934,22
3	926537,07	1652934,20
4	926536,34	1652924,59
1	926541,30	1652923,82
Земельный участок с условным номером 58		
№ точки	X	Y
1	926531,04	1652925,42
2	926531,61	1652934,25
3	926527,17	1652934,79
4	926526,50	1652926,12
1	926531,04	1652925,42
Земельный участок с условным номером 59		
№ точки	X	Y
1	926526,50	1652926,12
2	926527,17	1652934,79
3	926522,97	1652935,31
4	926522,17	1652926,65
1	926526,50	1652926,12
Земельный участок с условным номером 60		
№ точки	X	Y
1	926522,17	1652926,65
2	926522,97	1652935,31
3	926519,40	1652935,74
4	926518,73	1652927,10
1	926522,17	1652926,65
Земельный участок с условным номером 61		
№ точки	X	Y
1	926518,73	1652927,10
2	926519,40	1652935,74
3	926515,94	1652936,16
4	926515,40	1652928,81
5	926515,31	1652927,49
1	926518,73	1652927,10
Земельный участок с условным номером 62		
№ точки	X	Y
1	926 491,33	1 652 931,60
2	926 492,03	1 652 934,77
3	926 493,77	1 652 942,69
4	926 489,77	1 652 943,60
5	926 489,07	1 652 943,79
6	926 487,11	1 652 932,25
1	926 491,33	1 652 931,60

Земельный участок с условным номером 63		
№ точки	X	Y
1	926 487,11	1 652 932,25
2	926 489,07	1 652 943,79
3	926 486,46	1 652 944,71
4	926 484,21	1 652 932,72
1	926 487,11	1 652 932,25
Земельный участок с условным номером 64		
№ точки	X	Y
1	926 484,21	1 652 932,72
2	926 486,46	1 652 944,71
3	926 483,01	1 652 944,92
4	926 480,80	1 652 933,24
1	926 484,21	1 652 932,72
Земельный участок с условным номером 65		
№ точки	X	Y
1	926 480,80	1 652 933,24
2	926 483,01	1 652 944,92
3	926 479,76	1 652 945,20
4	926 479,65	1 652 944,51
5	926 479,57	1 652 944,53
6	926 477,13	1 652 933,81
1	926 480,80	1 652 933,24
Земельный участок с условным номером 66		
№ точки	X	Y
1	926 477,13	1 652 933,81
2	926 479,57	1 652 944,53
3	926 476,35	1 652 945,33
4	926 476,04	1 652 944,69
5	926 475,84	1 652 944,75
6	926 473,55	1 652 934,36
1	926 477,13	1 652 933,81
Земельный участок с условным номером 67		
№ точки	X	Y
1	926 473,55	1 652 934,36
2	926 475,84	1 652 944,75
3	926 473,08	1 652 945,63
4	926 469,58	1 652 934,92
1	926 473,55	1 652 934,36
Земельный участок с условным номером 68		
№ точки	X	Y
1	926 443,26	1 652 939,32
2	926 446,86	1 652 951,12
3	926 440,55	1 652 952,57
4	926 438,00	1 652 940,51
1	926 443,26	1 652 939,32
Земельный участок с условным номером 69		
№ точки	X	Y
1	926 443,26	1 652 939,32
2	926 446,86	1 652 951,12
3	926 440,55	1 652 952,57
4	926 438,00	1 652 940,51
1	926 443,26	1 652 939,32

Земельный участок с условным номером 70		
№ точки	X	Y
1	926 431,42	1 652 941,97
2	926 433,95	1 652 954,08
3	926 429,74	1 652 955,04
4	926 427,00	1 652 942,96
1	926 431,42	1 652 941,97
Земельный участок с условным номером 71		
№ точки	X	Y
1	926 427,00	1 652 942,96
2	926 429,74	1 652 955,04
3	926 425,52	1 652 956,00
4	926 422,87	1 652 943,88
1	926 427,00	1 652 942,96
Земельный участок с условным номером 72		
№ точки	X	Y
1	926 422,87	1 652 943,88
2	926 425,52	1 652 956,00
3	926 421,42	1 652 956,94
4	926 418,61	1 652 944,83
1	926 422,87	1 652 943,88
Земельный участок с условным номером 73		
№ точки	X	Y
1	926 418,61	1 652 944,83
2	926 421,42	1 652 956,94
3	926 417,19	1 652 957,91
4	926 414,66	1 652 945,71
1	926 418,61	1 652 944,83
Земельный участок с условным номером 74		
№ точки	X	Y
1	926 414,66	1 652 945,71
2	926 417,19	1 652 957,91
3	926 413,43	1 652 958,76
4	926 411,01	1 652 946,52
1	926 414,66	1 652 945,71
Земельный участок с условным номером 75		
№ точки	X	Y
1	926 411,01	1 652 946,52
2	926 413,43	1 652 958,76
3	926 410,43	1 652 959,45
4	926 407,96	1 652 947,20
1	926 411,01	1 652 946,52
Земельный участок с условным номером 76		
№ точки	X	Y
1	926 407,96	1 652 947,20
2	926 410,43	1 652 959,45
3	926 407,02	1 652 960,23
4	926 404,55	1 652 947,96
1	926 407,96	1 652 947,20

Земельный участок с условным номером 77		
№ точки	X	Y
1	926 404,55	1 652 947,96
2	926 407,02	1 652 960,23
3	926 403,92	1 652 960,94
4	926 401,44	1 652 948,66
1	926 404,55	1 652 947,96
Земельный участок с условным номером 78		
№ точки	X	Y
1	926 401,44	1 652 948,66
2	926 403,92	1 652 960,94
3	926 399,96	1 652 961,84
4	926 397,50	1 652 949,54
1	926 401,44	1 652 948,66
Земельный участок с условным номером 79		
№ точки	X	Y
1	926 397,50	1 652 949,54
2	926 399,96	1 652 961,84
3	926 396,28	1 652 962,68
4	926 393,77	1 652 950,37
1	926 397,50	1 652 949,54
Земельный участок с условным номером 80		
№ точки	X	Y
1	926 393,77	1 652 950,37
2	926 396,28	1 652 962,68
3	926 392,26	1 652 963,60
4	926 389,69	1 652 951,28
1	926 393,77	1 652 950,37
Земельный участок с условным номером 81		
№ точки	X	Y
1	926 389,69	1 652 951,28
2	926 392,26	1 652 963,60
3	926 384,30	1 652 965,42
4	926 381,84	1 652 966,01
5	926 379,11	1 652 953,64
1	926 389,69	1 652 951,28
Земельный участок с условным номером 82		
№ точки	X	Y
1	926 361,43	1 652 910,96
2	926 363,67	1 652 921,79
3	926 357,80	1 652 926,13
4	926 354,35	1 652 911,13
1	926 361,43	1 652 910,96
Земельный участок с условным номером 83		
№ точки	X	Y
1	926 351,01	1 652 935,43
2	926 356,03	1 652 958,23
3	926 345,90	1 652 953,97
4	926 343,66	1 652 943,37
1	926 351,01	1 652 935,43

Земельный участок с условным номером 84		
№ точки	X	Y
1	926 304,76	1 652 678,06
2	926 305,71	1 652 682,10
3	926 302,17	1 652 683,83
4	926 300,28	1 652 676,90
1	926 304,76	1 652 678,06
Земельный участок с условным номером 85		
№ точки	X	Y
1	926 254,24	1 652 527,36
2	926 255,38	1 652 532,83
3	926 251,94	1 652 533,54
4	926 250,58	1 652 527,80
1	926 254,24	1 652 527,36
Земельный участок с условным номером 86		
№ точки	X	Y
1	926 153,81	1 652 012,93
2	926 156,90	1 652 036,48
3	926 152,30	1 652 034,14
4	926 150,12	1 652 022,23
1	926 153,81	1 652 012,93
Земельный участок с условным номером 87		
№ точки	X	Y
1	926 073,90	1 651 611,49
2	926 078,68	1 651 636,79
3	926 072,93	1 651 629,91
4	926 070,85	1 651 619,61
1	926 073,90	1 651 611,49
Земельный участок с условным номером 88		
№ точки	X	Y
1	926 085,32	1 651 592,17
2	926 087,02	1 651 601,92
3	926 082,73	1 651 605,31
4	926 079,87	1 651 590,99
1	926 085,32	1 651 592,17
Земельный участок с условным номером 89		
№ точки	X	Y
1	926 136,40	1 652 554,09
2	926 138,73	1 652 567,71
3	926 129,16	1 652 569,15
4	926 127,04	1 652 555,69
1	926 136,40	1 652 554,09
Земельный участок с условным номером 90		
№ точки	X	Y
1	926 127,04	1 652 555,69
2	926 129,16	1 652 569,15
3	926 121,95	1 652 570,24
4	926 119,93	1 652 556,91
1	926 127,04	1 652 555,69

Земельный участок с условным номером 91		
№ точки	X	Y
1	926 119,93	1 652 556,91
2	926 121,95	1 652 570,24
3	926 116,67	1 652 571,04
4	926 114,48	1 652 557,84
1	926 119,93	1 652 556,91
Земельный участок с условным номером 92		
№ точки	X	Y
1	926 114,48	1 652 557,84
2	926 116,67	1 652 571,04
3	926 111,50	1 652 571,82
4	926 109,26	1 652 558,73
1	926 114,48	1 652 557,84
Земельный участок с условным номером 93		
№ точки	X	Y
1	926 109,26	1 652 558,73
2	926 111,50	1 652 571,82
3	926 106,54	1 652 572,57
4	926 104,24	1 652 559,59
1	926 109,26	1 652 558,73
Земельный участок с условным номером 94		
№ точки	X	Y
1	926 104,24	1 652 559,59
2	926 106,54	1 652 572,57
3	926 101,42	1 652 573,34
4	926 099,24	1 652 560,44
1	926 104,24	1 652 559,59
Земельный участок с условным номером 95		
№ точки	X	Y
1	926 099,24	1 652 560,44
2	926 101,42	1 652 573,34
3	926 096,74	1 652 574,05
4	926 094,48	1 652 561,26
1	926 099,24	1 652 560,44
Земельный участок с условным номером 96		
№ точки	X	Y
1	926 094,48	1 652 561,26
2	926 096,74	1 652 574,05
3	926 091,21	1 652 574,88
4	926 089,23	1 652 562,16
1	926 094,48	1 652 561,26
Земельный участок с условным номером 97		
№ точки	X	Y
1	926 089,23	1 652 562,16
2	926 091,21	1 652 574,88
3	926 084,21	1 652 575,94
4	926 082,48	1 652 563,31
1	926 089,23	1 652 562,16
Земельный участок с условным номером 98		
№ точки	X	Y
1	926 082,48	1 652 563,31
2	926 084,21	1 652 575,94
3	926 076,07	1 652 577,17
4	926 074,43	1 652 564,69
1	926 082,48	1 652 563,31

Земельный участок с условным номером 99		
№ точки	X	Y
1	926 074,43	1 652 564,69
2	926 076,07	1 652 577,17
3	926 069,90	1 652 578,10
4	926 068,25	1 652 565,75
1	926 074,43	1 652 564,69
Земельный участок с условным номером 100		
№ точки	X	Y
1	926 212,17	1 652 552,84
2	926 213,53	1 652 558,60
3	926 205,33	1 652 560,70
4	926 204,03	1 652 554,97
1	926 212,17	1 652 552,84
Земельный участок с условным номером 101		
№ точки	X	Y
1	926 213,53	1 652 558,60
2	926 214,40	1 652 562,28
3	926 206,18	1 652 564,29
4	926 205,33	1 652 560,70
1	926 213,53	1 652 558,60
Земельный участок с условным номером 102		
№ точки	X	Y
1	926 214,40	1 652 562,28
2	926 215,31	1 652 566,49
3	926 207,08	1 652 568,34
4	926 206,18	1 652 564,29
1	926 214,40	1 652 562,28
Земельный участок с условным номером 103		
№ точки	X	Y
1	926 205,33	1 652 560,70
2	926 206,18	1 652 564,29
3	926 207,08	1 652 568,34
4	926 207,99	1 652 572,45
5	926 203,24	1 652 573,69
6	926 200,41	1 652 562,00
1	926 205,33	1 652 560,70
Земельный участок с условным номером 104		
№ точки	X	Y
1	926 200,41	1 652 562,00
2	926 203,24	1 652 573,69
3	926 198,64	1 652 574,90
4	926 195,59	1 652 563,44
1	926 200,41	1 652 562,00
Земельный участок с условным номером 105		
№ точки	X	Y
1	926 195,59	1 652 563,44
2	926 198,64	1 652 574,90
3	926 194,14	1 652 576,07
4	926 191,17	1 652 564,75
1	926 195,59	1 652 563,44

Земельный участок с условным номером 106		
№ точки	X	Y
1	926 191,17	1 652 564,75
2	926 194,14	1 652 576,07
3	926 189,78	1 652 577,21
4	926 186,66	1 652 566,09
1	926 191,17	1 652 564,75
Земельный участок с условным номером 107		
№ точки	X	Y
1	926 186,66	1 652 566,09
2	926 189,78	1 652 577,21
3	926 185,56	1 652 578,31
4	926 182,53	1 652 567,32
1	926 186,66	1 652 566,09
Земельный участок с условным номером 108		
№ точки	X	Y
1	926 182,53	1 652 567,32
2	926 185,56	1 652 578,31
3	926 181,31	1 652 579,42
4	926 178,33	1 652 568,57
1	926 182,53	1 652 567,32
Земельный участок с условным номером 109		
№ точки	X	Y
1	926 178,33	1 652 568,57
2	926 181,31	1 652 579,42
3	926 176,69	1 652 580,63
4	926 173,73	1 652 569,93
1	926 178,33	1 652 568,57
Земельный участок с условным номером 110		
№ точки	X	Y
1	926 173,73	1 652 569,93
2	926 176,69	1 652 580,63
3	926 171,92	1 652 581,88
4	926 169,03	1 652 571,33
1	926 173,73	1 652 569,93
Земельный участок с условным номером 111		
№ точки	X	Y
1	926 169,03	1 652 571,33
2	926 171,92	1 652 581,88
3	926 167,30	1 652 583,09
4	926 164,54	1 652 572,67
1	926 169,03	1 652 571,33
Земельный участок с условным номером 112		
№ точки	X	Y
1	926 164,54	1 652 572,67
2	926 167,30	1 652 583,09
3	926 162,94	1 652 584,23
4	926 160,15	1 652 573,97
1	926 164,54	1 652 572,67

Земельный участок с условным номером 113		
№ точки	X	Y
1	926 160,15	1 652 573,97
2	926 162,94	1 652 584,23
3	926 156,99	1 652 585,78
4	926 154,38	1 652 575,69
1	926 160,15	1 652 573,97
Земельный участок с условным номером 114		
№ точки	X	Y
1	926 154,38	1 652 575,69
2	926 156,99	1 652 585,78
3	926 152,16	1 652 587,05
4	926 149,33	1 652 577,19
1	926 154,38	1 652 575,69
Земельный участок с условным номером 115		
№ точки	X	Y
1	926 149,33	1 652 577,19
2	926 152,16	1 652 587,05
3	926 149,01	1 652 587,87
4	926 146,15	1 652 578,13
1	926 149,33	1 652 577,19
Земельный участок с условным номером 116		
№ точки	X	Y
1	926 146,15	1 652 578,13
2	926 149,01	1 652 587,87
3	926 144,43	1 652 589,07
4	926 141,55	1 652 579,50
1	926 146,15	1 652 578,13
Земельный участок с условным номером 117		
№ точки	X	Y
1	926 141,71	1 652 580,00
2	926 144,43	1 652 589,07
3	926 140,78	1 652 590,02
4	926 138,18	1 652 581,06
1	926 141,71	1 652 580,00
Земельный участок с условным номером 118		
№ точки	X	Y
1	926 138,18	1 652 581,06
2	926 140,78	1 652 590,02
3	926 136,05	1 652 591,26
4	926 133,62	1 652 582,31
1	926 138,18	1 652 581,06
Земельный участок с условным номером 119		
№ точки	X	Y
1	926 133,62	1 652 582,31
2	926 136,05	1 652 591,26
3	926 132,08	1 652 592,29
4	926 129,70	1 652 583,34
1	926 133,62	1 652 582,31
Земельный участок с условным номером 120		
№ точки	X	Y
1	926 129,70	1 652 583,34
2	926 132,08	1 652 592,29
3	926 127,96	1 652 593,37
4	926 125,63	1 652 584,46
1	926 129,70	1 652 583,34

Земельный участок с условным номером 121		
№ точки	X	Y
1	926 125,63	1 652 584,46
2	926 127,96	1 652 593,37
3	926 124,86	1 652 594,18
4	926 122,44	1 652 585,36
1	926 125,63	1 652 584,46
Земельный участок с условным номером 122		
№ точки	X	Y
1	926 122,44	1 652 585,36
2	926 124,86	1 652 594,18
3	926 120,49	1 652 595,33
4	926 118,17	1 652 586,52
1	926 122,44	1 652 585,36
Земельный участок с условным номером 123		
№ точки	X	Y
1	926 117,89	1 652 585,35
2	926 118,17	1 652 586,52
3	926 120,49	1 652 595,33
4	926 115,95	1 652 596,51
5	926 113,34	1 652 586,42
1	926 117,89	1 652 585,35
Земельный участок с условным номером 124		
№ точки	X	Y
1	926 113,34	1 652 586,42
2	926 115,95	1 652 596,51
3	926 112,00	1 652 597,55
4	926 109,56	1 652 587,43
1	926 113,34	1 652 586,42
Земельный участок с условным номером 125		
№ точки	X	Y
1	926 109,56	1 652 587,43
2	926 112,00	1 652 597,55
3	926 107,72	1 652 598,66
4	926 105,06	1 652 588,48
1	926 109,56	1 652 587,43
Земельный участок с условным номером 126		
№ точки	X	Y
1	926 105,06	1 652 588,48
2	926 107,72	1 652 598,66
3	926 102,35	1 652 600,07
4	926 099,88	1 652 589,76
1	926 105,06	1 652 588,48
Земельный участок с условным номером 127		
№ точки	X	Y
1	926 139,59	1 652 572,07
2	926 141,55	1 652 579,50
3	926 141,71	1 652 580,00
4	926 138,18	1 652 581,06
5	926 133,62	1 652 582,31
6	926 131,44	1 652 574,17
1	926 139,59	1 652 572,07

Земельный участок с условным номером 128		
№ точки	X	Y
1	926 131,44	1 652 574,17
2	926 133,62	1 652 582,31
3	926 129,70	1 652 583,34
4	926 127,64	1 652 575,14
1	926 131,44	1 652 574,17
Земельный участок с условным номером 129		
№ точки	X	Y
1	926 127,64	1 652 575,14
2	926 129,70	1 652 583,34
3	926 125,63	1 652 584,46
4	926 123,71	1 652 576,07
1	926 127,64	1 652 575,14
Земельный участок с условным номером 130		
№ точки	X	Y
1	926 123,71	1 652 576,07
2	926 125,63	1 652 584,46
3	926 122,18	1 652 585,43
4	926 120,01	1 652 576,97
1	926 123,71	1 652 576,07
Земельный участок с условным номером 131		
№ точки	X	Y
1	926 120,01	1 652 576,97
2	926 122,18	1 652 585,43
3	926 118,17	1 652 586,52
4	926 117,89	1 652 585,35
5	926 113,34	1 652 586,42
6	926 111,49	1 652 578,95
1	926 120,01	1 652 576,97
Земельный участок с условным номером 132		
№ точки	X	Y
1	926 111,49	1 652 578,95
2	926 113,34	1 652 586,42
3	926 109,56	1 652 587,43
4	926 107,70	1 652 579,82
1	926 111,49	1 652 578,95
Земельный участок с условным номером 133		
№ точки	X	Y
1	926 107,70	1 652 579,82
2	926 109,56	1 652 587,43
3	926 105,06	1 652 588,48
4	926 103,37	1 652 580,87
1	926 107,70	1 652 579,82
Земельный участок с условным номером 134		
№ точки	X	Y
1	926 103,37	1 652 580,87
2	926 105,06	1 652 588,48
3	926 099,88	1 652 589,76
4	926 098,24	1 652 582,16
1	926 103,37	1 652 580,87

Земельный участок с условным номером 135		
№ точки	X	Y
1	926 098,24	1 652 582,16
2	926 099,88	1 652 589,76
3	926 095,12	1 652 590,79
4	926 093,70	1 652 583,17
1	926 098,24	1 652 582,16
Земельный участок с условным номером 136		
№ точки	X	Y
1	926 093,70	1 652 583,17
2	926 095,12	1 652 590,79
3	926 089,86	1 652 591,72
4	926 088,70	1 652 583,96
1	926 093,70	1 652 583,17
Земельный участок с условным номером 137		
№ точки	X	Y
1	926 088,46	1 652 582,49
2	926 088,70	1 652 583,96
3	926 089,86	1 652 591,72
4	926 085,05	1 652 592,45
5	926 083,84	1 652 583,21
1	926 088,46	1 652 582,49
Земельный участок с условным номером 138		
№ точки	X	Y
1	926 231,90	1 652 572,38
2	926 234,95	1 652 584,24
3	926 230,24	1 652 585,51
4	926 227,14	1 652 573,60
1	926 231,90	1 652 572,38
Вкрапленный земельный участок		
1	926 232,50	1 652 577,88
2	926 232,80	1 652 578,83
3	926 231,81	1 652 579,11
4	926 231,55	1 652 578,15
1	926 232,50	1 652 577,88
Земельный участок с условным номером 139		
№ точки	X	Y
1	926 227,14	1 652 573,60
2	926 230,24	1 652 585,51
3	926 224,49	1 652 587,07
4	926 221,34	1 652 575,22
1	926 227,14	1 652 573,60
Земельный участок с условным номером 140		
№ точки	X	Y
1	926 217,64	1 652 576,21
2	926 220,77	1 652 588,13
3	926 215,03	1 652 589,70
4	926 211,83	1 652 577,76
1	926 217,64	1 652 576,21
Земельный участок с условным номером 141		
№ точки	X	Y
1	926 211,83	1 652 577,76
2	926 215,03	1 652 589,70
3	926 209,28	1 652 591,27
4	926 206,09	1 652 579,33
1	926 211,83	1 652 577,76

Земельный участок с условным номером 142		
№ точки	X	Y
1	926 206,09	1 652 579,33
2	926 209,28	1 652 591,27
3	926 203,54	1 652 592,85
4	926 200,35	1 652 580,91
1	926 206,09	1 652 579,33
Земельный участок с условным номером 143		
№ точки	X	Y
1	926 200,35	1 652 580,91
2	926 203,54	1 652 592,85
3	926 199,43	1 652 593,97
4	926 196,44	1 652 581,98
1	926 200,35	1 652 580,91
Земельный участок с условным номером 144		
№ точки	X	Y
1	926 196,44	1 652 581,98
2	926 199,42	1 652 593,96
3	926 193,68	1 652 595,53
4	926 190,48	1 652 583,59
1	926 196,44	1 652 581,98
Земельный участок с условным номером 145		
№ точки	X	Y
1	926 190,48	1 652 583,59
2	926 193,68	1 652 595,52
3	926 186,44	1 652 597,54
4	926 183,06	1 652 585,60
1	926 190,48	1 652 583,59
Земельный участок с условным номером 146		
№ точки	X	Y
1	926 183,06	1 652 585,60
2	926 186,44	1 652 597,53
3	926 179,20	1 652 599,55
4	926 175,82	1 652 587,61
1	926 183,06	1 652 585,60
Земельный участок с условным номером 147		
№ точки	X	Y
1	926 175,82	1 652 587,61
2	926 179,20	1 652 599,54
3	926 171,96	1 652 601,56
4	926 168,58	1 652 589,62
1	926 175,82	1 652 587,61
Земельный участок с условным номером 1487		
№ точки	X	Y
1	926 168,58	1 652 589,62
2	926 171,96	1 652 601,56
3	926 165,91	1 652 603,25
4	926 162,48	1 652 591,32
1	926 168,58	1 652 589,62
Земельный участок с условным номером 149		
№ точки	X	Y
1	926 162,48	1 652 591,32
2	926 165,91	1 652 603,25
3	926 159,85	1 652 604,95
4	926 156,43	1 652 593,01
1	926 162,48	1 652 591,32

Земельный участок с условным номером 150		
№ точки	X	Y
1	926 156,43	1 652 593,01
2	926 159,85	1 652 604,95
3	926 153,29	1 652 606,81
4	926 149,78	1 652 594,75
1	926 156,43	1 652 593,01
Земельный участок с условным номером 151		
№ точки	X	Y
1	926 149,78	1 652 594,75
2	926 153,29	1 652 606,81
3	926 145,95	1 652 608,73
4	926 142,65	1 652 596,66
1	926 149,78	1 652 594,75
Земельный участок с условным номером 152		
№ точки	X	Y
1	926 142,65	1 652 596,66
2	926 145,95	1 652 608,73
3	926 140,22	1 652 610,22
4	926 136,98	1 652 598,09
1	926 142,65	1 652 596,66
Земельный участок с условным номером 153		
№ точки	X	Y
1	926 136,98	1 652 598,09
2	926 140,22	1 652 610,22
3	926 134,64	1 652 611,76
4	926 131,38	1 652 599,67
1	926 136,98	1 652 598,09
Земельный участок с условным номером 154		
№ точки	X	Y
1	926 131,38	1 652 599,67
2	926 133,85	1 652 608,80
3	926 125,51	1 652 611,16
4	926 122,99	1 652 601,91
1	926 131,38	1 652 599,67
Земельный участок с условным номером 155		
№ точки	X	Y
1	926 122,99	1 652 601,91
2	926 125,51	1 652 611,16
3	926 120,24	1 652 612,54
4	926 117,94	1 652 603,27
1	926 122,99	1 652 601,91
Земельный участок с условным номером 156		
№ точки	X	Y
1	926 117,94	1 652 603,27
2	926 120,24	1 652 612,54
3	926 111,42	1 652 614,91
4	926 109,15	1 652 605,62
1	926 117,94	1 652 603,27
Земельный участок с условным номером 157		
№ точки	X	Y
1	926 109,15	1 652 605,62
2	926 111,42	1 652 614,91
3	926 102,70	1 652 616,93
4	926 100,25	1 652 607,88
1	926 109,15	1 652 605,62

Земельный участок с условным номером 158		
№ точки	X	Y
1	926 106,18	1 652 616,12
2	926 107,31	1 652 620,38
3	926 100,33	1 652 622,32
4	926 099,15	1 652 617,87
5	926 102,70	1 652 616,93
1	926 106,18	1 652 616,12
Земельный участок с условным номером 159		
№ точки	X	Y
1	926 205,25	1 652 594,32
2	926 219,93	1 652 613,66
3	926 181,23	1 652 647,88
4	926 160,75	1 652 620,29
1	926 205,25	1 652 594,32
Земельный участок с условным номером 160		
№ точки	X	Y
1	926 558,19	1 652 273,93
2	926 560,12	1 652 282,32
3	926 560,29	1 652 283,04
4	926 552,74	1 652 284,62
5	926 550,93	1 652 275,51
1	926 558,19	1 652 273,93
Земельный участок с условным номером 161		
№ точки	X	Y
1	926 560,29	1 652 283,04
2	926 561,73	1 652 289,92
3	926 554,18	1 652 291,57
4	926 552,74	1 652 284,62
1	926 560,29	1 652 283,04
Земельный участок с условным номером 162		
№ точки	X	Y
1	926 561,73	1 652 289,92
2	926 563,13	1 652 296,69
3	926 555,59	1 652 298,43
4	926 554,18	1 652 291,57
1	926 561,73	1 652 289,92
Земельный участок с условным номером 163		
№ точки	X	Y
1	926 563,13	1 652 296,69
2	926 564,06	1 652 301,13
3	926 556,52	1 652 302,91
4	926 555,59	1 652 298,43
1	926 563,13	1 652 296,69
Земельный участок с условным номером 164		
№ точки	X	Y
1	926 564,06	1 652 301,13
2	926 564,95	1 652 305,43
3	926 557,40	1 652 307,17
4	926 556,52	1 652 302,91
1	926 564,06	1 652 301,13

Земельный участок с условным номером 165		
№ точки	X	Y
1	926 564,95	1 652 305,43
2	926 565,60	1 652 308,46
3	926 558,05	1 652 310,17
4	926 557,40	1 652 307,17
1	926 564,95	1 652 305,43
Земельный участок с условным номером 166		
№ точки	X	Y
1	926 565,60	1 652 308,46
2	926 566,33	1 652 312,12
3	926 558,80	1 652 313,80
4	926 558,05	1 652 310,17
1	926 565,60	1 652 308,46
Земельный участок с условным номером 167		
№ точки	X	Y
1	926 566,33	1 652 312,12
2	926 567,14	1 652 315,84
3	926 559,59	1 652 317,52
4	926 558,80	1 652 313,80
1	926 566,33	1 652 312,12
Земельный участок с условным номером 168		
№ точки	X	Y
1	926 567,14	1 652 315,84
2	926 567,88	1 652 319,49
3	926 560,35	1 652 321,17
4	926 559,59	1 652 317,52
1	926 567,14	1 652 315,84
Земельный участок с условным номером 169		
№ точки	X	Y
1	926 567,88	1 652 319,49
2	926 568,61	1 652 322,77
3	926 561,02	1 652 324,36
4	926 560,35	1 652 321,17
1	926 567,88	1 652 319,49
Земельный участок с условным номером 170		
№ точки	X	Y
1	926 568,61	1 652 322,77
2	926 569,23	1 652 325,95
3	926 561,70	1 652 327,63
4	926 561,02	1 652 324,36
1	926 568,61	1 652 322,77
Земельный участок с условным номером 171		
№ точки	X	Y
1	926 569,23	1 652 325,95
2	926 569,96	1 652 329,49
3	926 562,40	1 652 331,06
4	926 561,70	1 652 327,63
1	926 569,23	1 652 325,95
Земельный участок с условным номером 172		
№ точки	X	Y
1	926 569,96	1 652 329,49
2	926 570,81	1 652 333,43
3	926 563,25	1 652 335,01
4	926 562,40	1 652 331,06
1	926 569,96	1 652 329,49

Земельный участок с условным номером 173		
№ точки	X	Y
1	926 570,81	1 652 333,43
2	926 571,65	1 652 337,37
3	926 564,07	1 652 339,05
4	926 563,25	1 652 335,01
1	926 570,81	1 652 333,43
Земельный участок с условным номером 174		
№ точки	X	Y
1	926 571,65	1 652 337,37
2	926 572,55	1 652 341,79
3	926 565,02	1 652 343,54
4	926 564,07	1 652 339,05
1	926 571,65	1 652 337,37
Земельный участок с условным номером 175		
№ точки	X	Y
1	926 572,55	1 652 341,79
2	926 573,26	1 652 345,15
3	926 565,72	1 652 346,91
4	926 565,02	1 652 343,54
1	926 572,55	1 652 341,79
Земельный участок с условным номером 176		
№ точки	X	Y
1	926 573,26	1 652 345,15
2	926 573,98	1 652 348,61
3	926 566,45	1 652 350,36
4	926 565,72	1 652 346,91
1	926 573,26	1 652 345,15
Земельный участок с условным номером 177		
№ точки	X	Y
1	926 573,98	1 652 348,61
2	926 574,69	1 652 351,97
3	926 567,15	1 652 353,79
4	926 566,45	1 652 350,36
1	926 573,98	1 652 348,61
Земельный участок с условным номером 178		
№ точки	X	Y
1	926 550,93	1 652 275,51
2	926 551,85	1 652 280,12
3	926 544,71	1 652 281,38
4	926 543,90	1 652 277,01
1	926 550,93	1 652 275,51
Земельный участок с условным номером 179		
№ точки	X	Y
1	926 551,85	1 652 280,12
2	926 552,52	1 652 283,53
3	926 545,33	1 652 285,00
4	926 544,71	1 652 281,38
1	926 551,85	1 652 280,12
Земельный участок с условным номером 180		
№ точки	X	Y
1	926 552,52	1 652 283,53
2	926 552,74	1 652 284,62
3	926 553,34	1 652 287,52
4	926 546,02	1 652 289,00
5	926 545,33	1 652 285,00
1	926 552,52	1 652 283,53

Земельный участок с условным номером 181		
№ точки	X	Y
1	926 553,34	1 652 287,52
2	926 554,18	1 652 291,57
3	926 546,73	1 652 293,19
4	926 546,02	1 652 289,00
1	926 553,34	1 652 287,52
Земельный участок с условным номером 182		
№ точки	X	Y
1	926 554,18	1 652 291,57
2	926 555,59	1 652 298,43
3	926 548,08	1 652 300,05
4	926 546,73	1 652 293,19
1	926 554,18	1 652 291,57
Земельный участок с условным номером 183		
№ точки	X	Y
1	926 555,59	1 652 298,43
2	926 556,52	1 652 302,91
3	926 548,88	1 652 304,54
4	926 548,08	1 652 300,05
1	926 555,59	1 652 298,43
Земельный участок с условным номером 184		
№ точки	X	Y
1	926 556,52	1 652 302,91
2	926 557,26	1 652 306,48
3	926 549,56	1 652 308,28
4	926 548,88	1 652 304,54
1	926 556,52	1 652 302,91
Земельный участок с условным номером 185		
№ точки	X	Y
1	926 557,26	1 652 306,48
2	926 557,40	1 652 307,17
3	926 558,05	1 652 310,17
4	926 550,35	1 652 311,97
5	926 549,56	1 652 308,28
1	926 557,26	1 652 306,48
Земельный участок с условным номером 186		
№ точки	X	Y
1	926 558,80	1 652 313,80
2	926 559,59	1 652 317,52
3	926 551,79	1 652 319,25
4	926 551,10	1 652 315,60
1	926 558,80	1 652 313,80
Земельный участок с условным номером 187		
№ точки	X	Y
1	926 558,80	1 652 313,80
2	926 559,59	1 652 317,52
3	926 551,79	1 652 319,25
4	926 551,10	1 652 315,60
1	926 558,80	1 652 313,80

Земельный участок с условным номером 188		
№ точки	X	Y
1	926 559,59	1 652 317,52
2	926 560,35	1 652 321,17
3	926 552,51	1 652 322,92
4	926 551,79	1 652 319,25
1	926 559,59	1 652 317,52
Земельный участок с условным номером 189		
№ точки	X	Y
1	926 560,35	1 652 321,17
2	926 561,02	1 652 324,36
3	926 561,40	1 652 326,20
4	926 553,50	1 652 327,94
5	926 552,51	1 652 322,92
1	926 560,35	1 652 321,17
Земельный участок с условным номером 190		
№ точки	X	Y
1	926 561,40	1 652 326,20
2	926 561,70	1 652 327,63
3	926 562,40	1 652 331,06
4	926 554,61	1 652 332,84
5	926 553,50	1 652 327,94
1	926 561,40	1 652 326,20
Земельный участок с условным номером 191		
№ точки	X	Y
1	926 562,40	1 652 331,06
2	926 563,25	1 652 335,01
3	926 563,39	1 652 335,74
4	926 555,66	1 652 337,47
5	926 554,61	1 652 332,84
1	926 562,40	1 652 331,06
Земельный участок с условным номером 192		
№ точки	X	Y
1	926 563,39	1 652 335,74
2	926 564,07	1 652 339,05
3	926 564,56	1 652 341,32
4	926 556,83	1 652 343,05
5	926 555,66	1 652 337,47
1	926 563,39	1 652 335,74
Земельный участок с условным номером 193		
№ точки	X	Y
1	926 564,56	1 652 341,32
2	926 565,72	1 652 346,91
3	926 557,95	1 652 348,75
4	926 556,83	1 652 343,05
1	926 564,56	1 652 341,32
Земельный участок с условным номером 194		
№ точки	X	Y
1	926 565,72	1 652 346,91
2	926 566,45	1 652 350,36
3	926 558,63	1 652 352,10
4	926 557,95	1 652 348,75
1	926 565,72	1 652 346,91

Земельный участок с условным номером 195		
№ точки	X	Y
1	926 566,45	1 652 350,36
2	926 567,14	1 652 353,80
3	926 559,36	1 652 355,52
4	926 558,63	1 652 352,10
1	926 566,45	1 652 350,36
Земельный участок с условным номером 196		
№ точки	X	Y
1	926 284,66	1 651 385,50
2	926 285,84	1 651 393,78
3	926 279,78	1 651 394,44
4	926 278,57	1 651 386,35
1	926 284,66	1 651 385,50
Земельный участок с условным номером 197		
№ точки	X	Y
1	926 278,63	1 651 386,42
2	926 279,78	1 651 394,44
3	926 274,88	1 651 395,01
4	926 273,78	1 651 387,19
1	926 278,63	1 651 386,42
Земельный участок с условным номером 198		
№ точки	X	Y
1	926 273,78	1 651 387,19
2	926 274,88	1 651 395,01
3	926 261,60	1 651 397,47
4	926 260,03	1 651 389,82
1	926 273,78	1 651 387,19
Земельный участок с условным номером 199		
№ точки	X	Y
1	926 273,00	1 651 395,32
2	926 274,12	1 651 401,53
3	926 262,85	1 651 403,62
4	926 261,60	1 651 397,47
1	926 273,00	1 651 395,32
Земельный участок с условным номером 200		
№ точки	X	Y
1	926 274,12	1 651 401,53
2	926 275,14	1 651 406,85
3	926 263,99	1 651 408,94
4	926 262,85	1 651 403,62
1	926 274,12	1 651 401,53
Земельный участок с условным номером 201		
№ точки	X	Y
1	926 275,14	1 651 406,85
2	926 276,20	1 651 412,41
3	926 265,05	1 651 414,32
4	926 263,99	1 651 408,94
1	926 275,14	1 651 406,85
Земельный участок с условным номером 202		
№ точки	X	Y
1	926 276,20	1 651 412,41
2	926 277,23	1 651 417,77
3	926 266,15	1 651 419,74
4	926 265,05	1 651 414,32
1	926 276,20	1 651 412,41

Земельный участок с условным номером 203		
№ точки	X	Y
1	926 277,23	1 651 417,77
2	926 278,24	1 651 422,97
3	926 267,23	1 651 425,12
4	926 266,15	1 651 419,74
1	926 277,23	1 651 417,77
Земельный участок с условным номером 204		
№ точки	X	Y
1	926 278,24	1 651 422,97
2	926 279,29	1 651 428,53
3	926 268,30	1 651 430,49
4	926 267,23	1 651 425,12
1	926 278,24	1 651 422,97
Земельный участок с условным номером 205		
№ точки	X	Y
1	926 279,29	1 651 428,53
2	926 280,15	1 651 433,14
3	926 269,27	1 651 435,10
4	926 268,30	1 651 430,49
1	926 279,29	1 651 428,53
Земельный участок с условным номером 206		
№ точки	X	Y
1	926 280,15	1 651 433,14
2	926 281,05	1 651 437,93
3	926 270,22	1 651 439,78
4	926 269,27	1 651 435,10
1	926 280,15	1 651 433,14
Земельный участок с условным номером 207		
№ точки	X	Y
1	926 281,05	1 651 437,93
2	926 281,78	1 651 441,64
3	926 270,97	1 651 443,49
4	926 270,22	1 651 439,78
1	926 281,05	1 651 437,93
Земельный участок с условным номером 208		
№ точки	X	Y
1	926 281,78	1 651 441,64
2	926 282,68	1 651 446,55
3	926 271,97	1 651 448,29
4	926 270,97	1 651 443,49
1	926 281,78	1 651 441,64
Земельный участок с условным номером 209		
№ точки	X	Y
1	926 282,68	1 651 446,55
2	926 283,69	1 651 451,75
3	926 273,04	1 651 453,81
4	926 271,97	1 651 448,29
1	926 282,68	1 651 446,55
Земельный участок с условным номером 210		
№ точки	X	Y
1	926 283,69	1 651 451,75
2	926 284,70	1 651 456,95
3	926 274,13	1 651 459,02
4	926 273,04	1 651 453,81
1	926 283,69	1 651 451,75

Земельный участок с условным номером 211		
№ точки	X	Y
1	926 284,70	1 651 456,95
2	926 285,71	1 651 462,15
3	926 275,18	1 651 464,21
4	926 274,13	1 651 459,02
1	926 284,70	1 651 456,95
Земельный участок с условным номером 212		
№ точки	X	Y
1	926 285,71	1 651 462,15
2	926 286,71	1 651 467,35
3	926 276,25	1 651 469,40
4	926 275,18	1 651 464,21
1	926 285,71	1 651 462,15
Земельный участок с условным номером 213		
№ точки	X	Y
1	926 286,71	1 651 467,35
2	926 287,72	1 651 472,55
3	926 277,30	1 651 474,65
4	926 276,25	1 651 469,40
1	926 286,71	1 651 467,35
Земельный участок с условным номером 214		
№ точки	X	Y
1	926 287,72	1 651 472,55
2	926 288,73	1 651 477,75
3	926 278,39	1 651 479,85
4	926 277,30	1 651 474,65
1	926 287,72	1 651 472,55
Земельный участок с условным номером 215		
№ точки	X	Y
1	926 288,73	1 651 477,75
2	926 289,74	1 651 482,95
3	926 279,39	1 651 485,14
4	926 278,39	1 651 479,85
1	926 288,73	1 651 477,75
Земельный участок с условным номером 216		
№ точки	X	Y
1	926 289,74	1 651 482,95
2	926 291,31	1 651 491,66
3	926 281,22	1 651 493,61
4	926 279,39	1 651 485,14
1	926 289,74	1 651 482,95
Земельный участок с условным номером 217		
№ точки	X	Y
1	926 291,31	1 651 491,66
2	926 292,12	1 651 496,38
3	926 282,21	1 651 498,50
4	926 281,22	1 651 493,61
1	926 291,31	1 651 491,66
Земельный участок с условным номером 218		
№ точки	X	Y
1	926 292,12	1 651 496,38
2	926 293,18	1 651 501,78
3	926 283,27	1 651 503,86
4	926 282,21	1 651 498,50
1	926 292,12	1 651 496,38

Земельный участок с условным номером 219		
№ точки	X	Y
1	926 293,18	1 651 501,78
2	926 294,02	1 651 506,38
3	926 284,18	1 651 508,27
4	926 283,27	1 651 503,86
1	926 293,18	1 651 501,78
Земельный участок с условным номером 220		
№ точки	X	Y
1	926 294,02	1 651 506,38
2	926 295,08	1 651 511,77
3	926 285,28	1 651 513,83
4	926 284,18	1 651 508,27
1	926 294,02	1 651 506,38
Земельный участок с условным номером 221		
№ точки	X	Y
1	926 295,08	1 651 511,77
2	926 296,13	1 651 517,17
3	926 286,38	1 651 519,22
4	926 285,28	1 651 513,83
1	926 295,08	1 651 511,77
Земельный участок с условным номером 222		
№ точки	X	Y
1	926 296,13	1 651 517,17
2	926 297,19	1 651 522,57
3	926 287,47	1 651 524,56
4	926 286,38	1 651 519,22
1	926 296,13	1 651 517,17
Земельный участок с условным номером 223		
№ точки	X	Y
1	926 297,19	1 651 522,57
2	926 298,25	1 651 527,97
3	926 288,57	1 651 529,99
4	926 287,47	1 651 524,56
1	926 297,19	1 651 522,57
Земельный участок с условным номером 224		
№ точки	X	Y
1	926 298,25	1 651 527,97
2	926 299,30	1 651 533,36
3	926 289,67	1 651 535,35
4	926 288,57	1 651 529,99
1	926 298,25	1 651 527,97
Земельный участок с условным номером 225		
№ точки	X	Y
1	926 299,30	1 651 533,36
2	926 300,36	1 651 538,76
3	926 290,77	1 651 540,89
4	926 289,67	1 651 535,35
1	926 299,30	1 651 533,36
Земельный участок с условным номером 226		
№ точки	X	Y
1	926 306,83	1 651 553,43
2	926 308,45	1 651 562,38
3	926 296,17	1 651 564,78
4	926 294,55	1 651 555,83
1	926 306,83	1 651 553,43

Земельный участок с условным номером 227		
№ точки	X	Y
1	926 308,45	1 651 562,38
2	926 310,07	1 651 571,32
3	926 297,79	1 651 573,72
4	926 296,17	1 651 564,78
1	926 308,45	1 651 562,38
Земельный участок с условным номером 228		
№ точки	X	Y
1	926 310,07	1 651 571,32
2	926 311,69	1 651 580,27
3	926 299,41	1 651 582,67
4	926 297,79	1 651 573,72
1	926 310,07	1 651 571,32
Земельный участок с условным номером 229		
№ точки	X	Y
1	926 311,69	1 651 580,27
2	926 313,30	1 651 589,22
3	926 301,03	1 651 591,62
4	926 299,41	1 651 582,67
1	926 311,69	1 651 580,27
Земельный участок с условным номером 230		
№ точки	X	Y
1	926 313,30	1 651 589,22
2	926 314,92	1 651 598,16
3	926 302,64	1 651 600,56
4	926 301,03	1 651 591,62
1	926 313,30	1 651 589,22
Земельный участок с условным номером 231		
№ точки	X	Y
1	926 314,92	1 651 598,16
2	926 316,54	1 651 607,11
3	926 304,26	1 651 609,51
4	926 302,64	1 651 600,56
1	926 314,92	1 651 598,16
Земельный участок с условным номером 232		
№ точки	X	Y
1	926 316,54	1 651 607,11
2	926 318,16	1 651 616,06
3	926 305,91	1 651 618,64
4	926 304,26	1 651 609,51
1	926 316,54	1 651 607,11
Земельный участок с условным номером 233		
№ точки	X	Y
1	926 318,16	1 651 616,06
2	926 319,78	1 651 625,00
3	926 307,53	1 651 627,59
4	926 305,91	1 651 618,64
1	926 318,16	1 651 616,06
Земельный участок с условным номером 234		
№ точки	X	Y
1	926 319,78	1 651 625,00
2	926 321,39	1 651 633,95
3	926 309,15	1 651 636,53
4	926 307,53	1 651 627,59
1	926 319,78	1 651 625,00

Земельный участок с условным номером 235		
№ точки	X	Y
1	926 321,39	1 651 633,95
2	926 323,01	1 651 642,90
3	926 310,77	1 651 645,48
4	926 309,15	1 651 636,53
1	926 321,39	1 651 633,95
Земельный участок с условным номером 236		
№ точки	X	Y
1	926 323,01	1 651 642,90
2	926 324,63	1 651 651,84
3	926 312,39	1 651 654,43
4	926 310,77	1 651 645,48
1	926 323,01	1 651 642,90
Земельный участок с условным номером 237		
№ точки	X	Y
1	926 324,63	1 651 651,84
2	926 326,25	1 651 660,79
3	926 314,00	1 651 663,37
4	926 312,39	1 651 654,43
1	926 324,63	1 651 651,84
Земельный участок с условным номером 238		
№ точки	X	Y
1	926 326,25	1 651 660,79
2	926 327,87	1 651 669,74
3	926 315,62	1 651 672,32
4	926 314,00	1 651 663,37
1	926 326,25	1 651 660,79
Земельный участок с условным номером 239		
№ точки	X	Y
1	926 005,25	1 651 329,22
2	926 005,55	1 651 331,19
3	926 006,92	1 651 335,60
4	925 962,05	1 651 341,89
5	925 939,61	1 651 341,68
6	925 914,97	1 651 338,86
7	925 914,18	1 651 335,48
8	925 909,49	1 651 336,57
9	925 907,22	1 651 326,82
10	925 915,80	1 651 324,81
11	925 917,22	1 651 331,18
12	925 932,17	1 651 334,38
13	925 954,16	1 651 336,22
14	925 966,68	1 651 334,93
15	926 004,15	1 651 329,38
1	926 005,25	1 651 329,22
Земельный участок с условным номером 240		
№ точки	X	Y
1	926 150,86	1 651 494,17
2	926 141,42	1 651 503,59
3	926 124,74	1 651 517,07
4	926 101,72	1 651 526,11
5	926 068,23	1 651 534,91

6	926 067,33	1 651 530,54
7	926 101,19	1 651 522,34
8	926 121,87	1 651 514,29
9	926 146,37	1 651 494,98
1	926 150,86	1 651 494,17

Земельный участок с условным номером 240

№ точки	X	Y
1	926 102,13	1 651 754,74
2	926 106,24	1 651 775,40
3	926 100,10	1 651 773,32
4	926 090,60	1 651 773,46
5	925 987,09	1 651 817,23
6	925 801,73	1 651 889,80
7	925 801,16	1 651 883,54
8	925 985,56	1 651 811,75
9	926 088,23	1 651 769,56
10	926 097,47	1 651 761,49
1	926 102,13	1 651 754,74

Земельный участок с условным номером 241

№ точки	X	Y
1	926250,71	1651816,14
2	926248,98	1651805,17
3	926237,74	1651806,66
4	926236,81	1651806,36
5	926236,47	1651807,30
6	926127,21	1651828,11
7	926125,90	1651821,58
8	926157,57	1651815,23
9	926198,73	1651808,19
10	926247,61	1651799,14
11	926231,15	1651703,18
12	926226,86	1651698,53
13	926187,69	1651706,19
14	926187,23	1651703,56
15	926139,86	1651713,71
16	926140,20	1651715,55
17	926114,71	1651720,46
18	926110,03	1651723,75
19	926107,14	1651727,76
20	926106,30	1651723,54
21	926107,92	1651722,88
22	926106,69	1651717,00
23	926104,71	1651716,58
24	926234,70	1651691,05
25	926238,56	1651682,60
26	926232,99	1651649,69
27	926232,62	1651648,77
28	926182,27	1651403,39
29	926177,34	1651398,09
30	926054,37	1651424,44
31	926053,05	1651418,53
32	926186,13	1651390,15
33	926274,64	1651372,70
34	926394,50	1651347,52
35	926419,84	1651340,62
36	926436,11	1651340,40
37	926479,02	1651340,80

38	926503,93	1651458,36
39	926539,30	1651631,23
40	926649,08	1651608,07
41	926660,87	1651605,33
42	926683,31	1651600,12
43	926703,27	1651595,80
44	926724,35	1651592,28
45	926750,68	1651587,87
46	926792,34	1651580,90
47	926792,50	1651586,37
48	926649,39	1651611,86
49	926591,81	1651624,86
50	926514,27	1651641,36
51	926510,29	1651644,02
52	926488,02	1651650,17
53	926473,00	1651652,35
54	926460,56	1651654,15
55	926388,73	1651668,07
56	926363,86	1651673,55
57	926321,71	1651682,39
58	926314,02	1651683,92
59	926346,33	1651845,61
60	926350,21	1651848,43
61	926406,29	1651840,57
62	926409,47	1651843,97
63	926419,66	1651855,61
64	926423,48	1651875,43
65	926424,26	1651885,57
66	926428,48	1651907,56
67	926430,42	1651917,37
68	926433,08	1651930,82
69	926435,15	1651941,31
70	926439,17	1651961,62
71	926373,59	1651973,86
72	926379,07	1651999,35
73	926382,04	1652013,17
74	926385,56	1652029,82
75	926377,97	1652030,26
76	926372,02	1651999,24
77	926353,09	1651986,24
78	926339,49	1651984,78
79	926228,35	1652005,58
80	926166,29	1652019,24
81	926165,40	1652012,46
82	926230,78	1651997,51
83	926275,70	1651988,54
84	926280,28	1651977,71
85	926284,32	1651968,00
86	926284,44	1651959,11
87	926250,71	1651816,14
1	926250,71	1651816,14
Внутренние границы		
№ точки	X (м)	Y (м)
88	926475,23	1651344,78
89	926500,49	1651459,18
90	926521,51	1651566,62
91	926521,66	1651567,84
92	926533,34	1651631,63

93	926530,16	1651632,89
94	926526,24	1651633,75
95	926485,24	1651644,30
96	926441,35	1651649,32
97	926315,46	1651673,85
98	926311,38	1651670,90
99	926254,85	1651390,88
100	926258,63	1651382,10
101	926395,37	1651352,53
102	926413,63	1651348,06
103	926422,30	1651345,33
104	926427,27	1651345,03
105	926458,42	1651346,15
106	926473,97	1651344,00
107	926474,25	1651343,96
88	926475,23	1651344,78
№ точки	X (м)	Y (м)
108	926248,36	1651389,25
109	926270,63	1651499,71
110	926305,57	1651672,95
111	926303,90	1651676,04
112	926248,99	1651687,76
113	926246,67	1651686,74
114	926244,96	1651684,97
115	926243,86	1651682,38
116	926243,79	1651681,53
117	926224,11	1651585,47
118	926199,81	1651467,72
119	926186,34	1651402,20
120	926188,06	1651395,77
121	926243,43	1651385,11
108	926248,36	1651389,25
№ точки	X (м)	Y (м)
122	926308,02	1651684,23
123	926316,41	1651726,52
124	926324,20	1651765,80
125	926330,16	1651795,89
126	926341,56	1651853,16
127	926349,41	1651891,52
128	926357,39	1651930,52
129	926365,04	1651967,90
130	926361,07	1651973,52
131	926329,26	1651979,10
132	926293,05	1651985,47
133	926286,94	1651967,74
134	926286,97	1651959,20
135	926279,49	1651926,28
136	926269,05	1651880,30
137	926267,86	1651875,07
138	926258,31	1651833,02

139	926254,80	1651810,97
140	926252,01	1651795,71
141	926242,44	1651740,00
142	926235,89	1651703,30
143	926238,83	1651696,74
144	926304,41	1651683,48
122	926308,02	1651684,23
№ точки	X (м)	Y (м)
145	926413,64	1651859,96
146	926430,70	1651952,67
147	926429,73	1651954,09
148	926427,48	1651955,23
149	926372,24	1651966,57
150	926348,99	1651853,17
151	926395,10	1651849,01
152	926405,60	1651849,15
153	926409,23	1651853,09
145	926413,64	1651859,96

Земельный участок с условным номером 242

№ точки	X	Y
1	926150,04	1652116,50
2	926153,70	1652134,34
3	926160,70	1652153,38
4	926151,63	1652146,96
5	926141,46	1652143,41
6	926131,29	1652141,99
7	926116,38	1652145,06
8	925824,02	1652307,98
9	925735,60	1652361,87
10	925688,90	1652380,87
11	925638,68	1652401,84
12	925594,68	1652418,59
13	925584,17	1652430,93
14	925583,57	1652435,28
15	925584,48	1652440,89
16	925560,16	1652433,41
17	925537,97	1652430,38
18	925517,18	1652417,62
19	925566,57	1652417,34
20	925566,53	1652409,57
21	925592,11	1652410,84
22	925639,25	1652394,14
23	925687,87	1652371,14
24	925722,88	1652345,56
25	925720,38	1652337,71
26	925796,99	1652306,49
27	925830,81	1652290,75
28	925861,17	1652274,58
29	926124,28	1652130,75
1	926150,04	1652116,50

Земельный участок с условным номером 243

№ точки	X	Y
1	926473,00	1651652,35
2	926473,91	1651685,41

3	926479,41	1651711,14
4	926486,62	1651722,81
5	926504,39	1651727,55
6	926551,33	1651729,39
7	926559,90	1651732,79
8	926571,48	1651748,36
9	926580,21	1651762,73
10	926588,20	1651777,67
11	926592,62	1651790,72
12	926595,98	1651803,71
13	926599,76	1651820,41
14	926590,86	1651822,41
15	926584,36	1651825,23
16	926579,72	1651828,91
17	926575,94	1651833,94
18	926575,46	1651842,36
19	926597,92	1651967,00
20	926602,18	1651989,50
21	926585,94	1651998,41
22	926575,46	1652006,85
23	926574,73	1652025,29
24	926576,09	1652059,18
25	926574,50	1652077,44
26	926569,62	1652071,66
27	926571,67	1652050,13
28	926571,64	1652029,26
29	926567,84	1652006,47
30	926566,38	1651997,23
31	926587,81	1651991,57
32	926596,79	1651988,34
33	926591,96	1651963,70
34	926591,03	1651957,75
35	926588,34	1651940,72
36	926587,40	1651934,79
37	926583,35	1651913,48
38	926579,86	1651907,06
39	926575,62	1651884,71
40	926574,11	1651873,39
41	926572,29	1651859,65
42	926570,84	1651848,79
43	926569,71	1651835,66
44	926572,93	1651826,95
45	926576,15	1651824,33
46	926565,95	1651822,68
47	926565,44	1651819,95
48	926555,70	1651821,05
49	926550,26	1651821,86
50	926499,19	1651834,64
51	926475,82	1651842,47
52	926438,93	1651848,28
53	926419,66	1651855,61
54	926409,47	1651843,97
55	926417,59	1651844,94
56	926423,01	1651843,95
57	926426,50	1651842,08
58	926464,24	1651835,08
59	926490,45	1651831,45
60	926558,18	1651816,71
61	926580,38	1651820,89

62	926591,45	1651811,88
63	926593,29	1651807,34
64	926592,11	1651802,18
65	926585,71	1651781,48
66	926580,13	1651769,92
67	926555,74	1651735,97
68	926497,08	1651731,99
69	926487,18	1651728,98
70	926473,33	1651712,63
71	926465,44	1651679,62
72	926460,56	1651654,15
1	926473,00	1651652,35
Вкрапленный земельный участок		
1	926 475,23	1 651 344,78
2	926 500,49	1 651 459,18
3	926 521,51	1 651 566,62
4	926 521,66	1 651 567,84
5	926 533,34	1 651 631,63
6	926 530,16	1 651 632,89
7	926 526,24	1 651 633,75
8	926 485,24	1 651 644,30
9	926 441,35	1 651 649,32
10	926 315,46	1 651 673,85
11	926 311,38	1 651 670,90
12	926 254,85	1 651 390,88
13	926 258,63	1 651 382,10
14	926 395,37	1 651 352,53
15	926 413,63	1 651 348,06
16	926 422,30	1 651 345,33
17	926 427,27	1 651 345,03
18	926 458,42	1 651 346,15
19	926 473,97	1 651 344,00
20	926 474,25	1 651 343,96
1	926 475,23	1 651 344,78
Вкрапленный земельный участок		
1	926 248,36	1 651 389,25
2	926 270,63	1 651 499,71
3	926 305,57	1 651 672,95
4	926 303,90	1 651 676,04
5	926 248,99	1 651 687,76
6	926 246,67	1 651 686,74
7	926 244,96	1 651 684,97
8	926 243,86	1 651 682,38
9	926 243,79	1 651 681,53
10	926 224,11	1 651 585,47
11	926 199,81	1 651 467,72
12	926 186,34	1 651 402,20
13	926 188,06	1 651 395,77
14	926 243,43	1 651 385,11
1	926 248,36	1 651 389,25
Вкрапленный земельный участок		
1	926 308,02	1 651 684,23
2	926 340,25	1 651 846,77
3	926 365,04	1 651 967,90
4	926 361,07	1 651 973,52
5	926 293,05	1 651 985,47
6	926 286,94	1 651 967,74
7	926 286,97	1 651 959,20
8	926 258,31	1 651 833,02

9	926 254,80	1 651 810,97
10	926 252,01	1 651 795,71
11	926 242,44	1 651 740,00
12	926 235,89	1 651 703,30
13	926 238,83	1 651 696,74
14	926 304,41	1 651 683,48
1	926 308,02	1 651 684,23
Вкрапленный земельный участок		
1	926 413,64	1 651 859,96
2	926 430,70	1 651 952,67
3	926 429,73	1 651 954,09
4	926 427,48	1 651 955,23
5	926 372,24	1 651 966,57
6	926 348,99	1 651 853,17
7	926 395,10	1 651 849,01
8	926 405,60	1 651 849,15
9	926 409,23	1 651 853,09
1	926 413,64	1 651 859,96
Земельный участок с условным номером 244		
№ точки	X	Y
1	926570,45	1652907,42
2	926472,70	1652931,30
3	926453,65	1652929,80
4	926444,51	1652932,76
5	926449,82	1652950,45
6	926446,86	1652951,12
7	926443,26	1652939,32
8	926440,11	1652929,01
9	926434,22	1652899,91
10	926424,06	1652845,80
11	926359,33	1652859,02
12	926357,57	1652853,36
13	926411,20	1652842,24
14	926416,49	1652826,76
15	926357,61	1652561,51
16	926356,19	1652556,80
17	926353,63	1652552,22
18	926350,38	1652548,61
19	926279,67	1652565,07
20	926278,00	1652558,66
21	926330,38	1652546,94
22	926331,50	1652529,99
23	926330,46	1652512,37
24	926297,11	1652364,64
25	926295,87	1652362,64
26	926294,07	1652362,21

27	926233,18	1652376,08
28	926232,09	1652369,19
29	926325,75	1652348,40
30	926325,18	1652346,02
31	926343,62	1652342,01
32	926333,53	1652296,03
33	926333,02	1652292,98
34	926338,73	1652281,05
35	926316,97	1652180,56
36	926314,08	1652176,78
37	926207,36	1652199,86
38	926203,96	1652180,18
39	926213,98	1652190,22
40	926225,01	1652188,16
41	926379,67	1652151,49
42	926383,36	1652149,08
43	926385,54	1652145,91
44	926387,42	1652141,47
45	926387,74	1652137,34
46	926375,19	1652040,52
47	926371,77	1652034,57
48	926384,75	1652033,79
49	926386,02	1652040,20
50	926395,87	1652134,84
51	926568,15	1652085,94
52	926569,30	1652077,34
53	926573,26	1652081,93
54	926571,92	1652090,36
55	926574,54	1652112,44
56	926591,56	1652177,76
57	926613,07	1652277,51
58	926614,49	1652288,08
59	926610,86	1652297,25
60	926587,61	1652331,34
61	926584,00	1652337,75
62	926584,01	1652349,19
63	926594,45	1652399,12
64	926603,25	1652445,32
65	926610,62	1652478,81
66	926620,57	1652520,83

67	926622,05	1652525,76
68	926625,41	1652529,26
69	926626,55	1652528,96
70	926627,42	1652533,49
71	926567,08	1652549,07
72	926566,02	1652544,42
73	926534,40	1652551,67
74	926533,14	1652547,37
75	926495,61	1652556,17
76	926512,28	1652622,74
77	926557,86	1652817,84
78	926553,82	1652818,75
79	926573,37	1652901,41
80	926574,75	1652906,32
1	926570,45	1652907,42
Вкрапленный земельный участок		
№ точки	X (м)	Y (м)
81	926568,77	1652092,48
82	926569,11	1652095,26
83	926572,43	1652112,91
84	926584,46	1652160,78
85	926576,15	1652163,03
86	926577,89	1652169,48
87	926586,09	1652167,26
88	926589,05	1652179,33
89	926595,29	1652210,46
90	926579,76	1652213,89
91	926528,94	1652226,51
92	926490,77	1652235,12
93	926474,28	1652239,14
94	926474,54	1652240,10
95	926473,59	1652240,40
96	926473,33	1652239,42
97	926438,18	1652248,20
98	926438,76	1652251,71
99	926428,25	1652254,20
100	926423,21	1652251,46
101	926414,20	1652215,26
102	926397,40	1652143,46
81	926568,77	1652092,48
№ точки	X (м)	Y (м)
103	926596,35	1652217,07
104	926599,30	1652232,57
105	926600,48	1652238,40
106	926602,93	1652248,03
107	926609,74	1652277,77
108	926610,91	1652287,33
109	926608,31	1652295,60
110	926581,06	1652336,69
111	926578,16	1652348,96
112	926564,96	1652361,39
113	926555,09	1652363,48
114	926553,96	1652360,22

115	926460,00	1652382,05
116	926443,17	1652312,35
117	926453,72	1652309,95
118	926447,13	1652284,50
119	926441,32	1652286,00
120	926438,31	1652274,23
121	926444,13	1652272,81
122	926441,29	1652258,58
103	926596,35	1652217,07
№ точки	X (м)	У (м)
123	926584,02	1652365,40
124	926614,33	1652514,20
125	926618,32	1652529,32
126	926571,80	1652540,89
127	926571,09	1652537,58
128	926535,60	1652545,46
129	926535,20	1652542,85
130	926500,16	1652546,31
131	926499,24	1652542,45
132	926466,37	1652393,51
123	926584,02	1652365,40
№ точки	X (м)	У (м)
133	926395,91	1652165,18
134	926420,44	1652266,42
135	926477,79	1652508,23
136	926473,14	1652512,26
137	926428,86	1652522,84
138	926395,87	1652530,15
139	926393,07	1652524,73
140	926350,56	1652341,01
141	926339,06	1652291,24
142	926343,86	1652285,85
143	926326,24	1652205,06
144	926320,75	1652182,17
145	926322,57	1652174,53
146	926385,50	1652159,95
133	926395,91	1652165,18
№ точки	X (м)	У (м)
147	926348,51	1652356,00
148	926385,85	1652523,43
149	926386,73	1652528,21
150	926386,04	1652531,86
151	926385,11	1652533,83
152	926340,95	1652544,09
153	926337,80	1652540,31
154	926332,28	1652505,08
155	926300,84	1652365,65
156	926300,76	1652363,22
157	926302,72	1652360,56
158	926342,09	1652350,60
159	926345,87	1652351,99
160	926347,88	1652354,34
147	926348,51	1652356,00
№ точки	X (м)	У (м)
161	926482,42	1652527,45
162	926544,98	1652790,95
163	926544,41	1652798,31
164	926541,43	1652807,15
165	926537,50	1652812,86

166	926490,04	1652825,35
167	926486,85	1652822,39
168	926485,00	1652819,02
169	926452,82	1652684,18
170	926424,35	1652542,96
171	926423,91	1652540,20
172	926423,97	1652536,88
173	926424,99	1652532,89
174	926425,88	1652531,04
175	926467,60	1652521,78
176	926473,20	1652522,65
177	926477,79	1652524,39
161	926482,42	1652527,45
№ точки	X (м)	Y (м)
178	926414,99	1652532,71
179	926420,06	1652538,25
180	926422,15	1652545,48
181	926445,37	1652663,03
182	926445,88	1652662,94
183	926446,07	1652663,93
184	926445,59	1652664,01
185	926450,82	1652686,05
186	926451,02	1652687,03
187	926457,42	1652714,08
188	926457,61	1652715,06
189	926482,56	1652819,41
190	926482,05	1652823,59
191	926479,84	1652828,72
192	926428,16	1652840,14
193	926419,53	1652826,12
194	926360,64	1652560,81
195	926359,35	1652552,19
196	926360,20	1652545,29
178	926414,99	1652532,71
№ точки	X (м)	Y (м)
197	926550,34	1652821,78
198	926551,09	1652825,17
199	926554,40	1652839,60
200	926564,72	1652882,17
201	926566,45	1652881,89
202	926570,12	1652898,93
203	926534,11	1652906,76
204	926515,76	1652909,38
205	926479,79	1652917,09
206	926479,33	1652914,88
207	926464,68	1652917,08
208	926452,09	1652926,81
209	926442,97	1652928,52
210	926426,40	1652845,22
211	926542,43	1652817,56
197	926550,34	1652821,78
№ точки	X (м)	Y (м)
212	926477,64	1652921,90
213	926474,86	1652926,61
214	926469,42	1652927,55
215	926461,47	1652926,60
216	926467,54	1652920,12
217	926475,17	1652919,24
212	926477,64	1652921,90

Земельный участок с условным номером 245		
№ точки	X	Y
1	926 257,66	1 651 453,65
2	926 263,54	1 651 484,08
3	926 262,36	1 651 484,32
4	926 233,09	1 651 490,19
5	926 230,20	1 651 475,77
6	926 226,94	1 651 459,51
1	926 257,66	1 651 453,65
Вкрапленный земельный участок		
1	926 230,66	1 651 460,30
2	926 229,68	1 651 460,45
3	926 229,55	1 651 459,46
4	926 230,51	1 651 459,28
1	926 230,66	1 651 460,30
Земельный участок с условным номером 246		
№ точки	X	Y
1	926257,66	1651453,65
2	926263,54	1651484,08
3	926262,36	1651484,32
4	926233,09	1651490,19
5	926229,92	1651474,38
6	926226,94	1651459,51
1	926257,66	1651453,65
Земельный участок с условным номером 247		
№ точки	X	Y
1	926251,46	1651423,06
2	926254,70	1651438,93
3	926223,89	1651444,51
4	926220,77	1651429,27
5	926222,92	1651428,92
6	926222,93	1651429,35
7	926223,93	1651429,28
8	926223,89	1651428,72
1	926251,46	1651423,06
Земельный участок с условным номером 248		
№ точки	X	Y
1	926262,36	1651484,32
2	926265,45	1651499,27
3	926235,94	1651505,30
4	926233,09	1651490,19
1	926262,36	1651484,32
Земельный участок с условным номером 249		
№ точки	X	Y
1	926276,52	1651544,69
2	926279,61	1651560,85
3	926248,51	1651567,17
4	926244,85	1651550,76
1	926276,52	1651544,69
Земельный участок с условным номером 250		
№ точки	X	Y
1	926284,72	1651589,07
2	926288,14	1651605,75
3	926258,20	1651611,39
4	926254,83	1651595,50
1	926284,72	1651589,07

Земельный участок с условным номером 251		
№ точки	X	Y
1	926288,14	1651605,75
2	926291,13	1651620,51
3	926261,17	1651626,12
4	926258,20	1651611,39
1	926288,14	1651605,75
Земельный участок с условным номером 252		
№ точки	X	Y
1	926258,20	1651611,39
2	926261,17	1651626,12
3	926235,63	1651630,65
4	926233,24	1651616,73
1	926258,20	1651611,39
Земельный участок с условным номером 253		
№ точки	X	Y
1	926235,94	1651505,30
2	926238,76	1651521,81
3	926213,59	1651525,67
4	926213,20	1651523,76
5	926212,97	1651522,78
6	926210,24	1651510,61
1	926235,94	1651505,30
Земельный участок с условным номером 254		
№ точки	X	Y
1	926229,92	1651474,38
2	926233,09	1651490,19
3	926207,17	1651495,09
4	926207,14	1651495,04
5	926206,91	1651494,06
6	926204,15	1651479,58
1	926229,92	1651474,38
Земельный участок с условным номером 255		
№ точки	X	Y
1	926198,45	1651497,62
2	926201,37	1651513,28
3	926164,40	1651520,28
4	926163,27	1651514,98
5	926159,05	1651515,75
6	926157,09	1651516,12
7	926154,48	1651505,53
8	926156,87	1651505,10
1	926198,45	1651497,62
Земельный участок с условным номером 256		
№ точки	X	Y
1	926213,83	1651573,80
2	926215,03	1651580,53
3	926214,78	1651581,50
4	926215,36	1651581,64
5	926217,98	1651594,26
6	926183,47	1651600,48
7	926182,51	1651595,03
8	926177,58	1651595,94
9	926174,79	1651581,52
10	926174,79	1651581,52
11	926182,14	1651579,95
1	926213,83	1651573,80

Земельный участок с условным номером 257		
№ точки	X	Y
1	926 495,63	1 652 960,68
2	926 496,52	1 652 967,91
3	926 502,59	1 652 980,26
4	926 490,83	1 652 983,24
5	926 487,91	1 652 973,37
6	926 479,91	1 652 975,07
7	926 476,96	1 652 962,67
8	926 475,73	1 652 957,50
9	926 483,86	1 652 956,78
10	926 485,10	1 652 962,84
1	926 495,63	1 652 960,68
Земельный участок с условным номером 258		
№ точки	X	Y
1	926 476,96	1 652 962,67
2	926 479,91	1 652 975,07
3	926 467,66	1 652 977,68
4	926 464,02	1 652 959,36
5	926 463,46	1 652 955,84
6	926 468,57	1 652 954,90
7	926 470,82	1 652 964,20
1	926 476,96	1 652 962,67
Земельный участок с условным номером 259		
№ точки	X	Y
1	926 424,66	1 652 571,50
2	926 431,67	1 652 604,68
3	926 402,35	1 652 611,54
4	926 399,82	1 652 598,53
5	926 396,01	1 652 579,00
6	926 396,75	1 652 578,80
1	926 424,66	1 652 571,50
Вкрапленный земельный участок		
1	926 429,54	1 652 600,64
2	926 429,38	1 652 599,67
3	926 430,35	1 652 599,49
4	926 430,55	1 652 600,47
1	926 429,54	1 652 600,64
Земельный участок с условным номером 260		
№ точки	X	Y
1	926 431,67	1 652 604,68
2	926 437,64	1 652 631,93
3	926 436,67	1 652 632,11
4	926 436,83	1 652 633,07
5	926 406,28	1 652 638,58
6	926 402,19	1 652 626,06
7	926 401,31	1 652 621,68
8	926 404,14	1 652 620,80
9	926 402,35	1 652 611,54
1	926 431,67	1 652 604,68
Земельный участок с условным номером 261		
№ точки	X	Y
1	926 437,84	1 652 632,91
2	926 443,31	1 652 658,58
3	926 414,09	1 652 664,79
4	926 414,31	1 652 663,00
5	926 410,30	1 652 645,60
6	926 408,74	1 652 646,10
7	926 406,28	1 652 638,58

8	926 436,83	1 652 633,07
1	926 437,84	1 652 632,91
Земельный участок с условным номером 262		
№ точки	X	Y
1	926 178,27	1 651 563,13
2	926 182,36	1 651 580,88
3	926 174,87	1 651 581,96
4	926 156,40	1 651 584,10
5	926 155,03	1 651 566,72
6	926 173,73	1 651 563,81
1	926 178,27	1 651 563,13
Земельный участок с условным номером 263		
№ точки	X	Y
1	926178,27	1651563,13
2	926182,14	1651579,95
3	926174,79	1651581,52
4	926156,40	1651584,10
5	926155,03	1651566,72
6	926173,73	1651563,81
1	926178,27	1651563,13
Земельный участок с условным номером 264		
№ точки	X	Y
1	926 716,93	1 651 546,90
2	926 724,35	1 651 592,28
3	926 703,67	1 651 595,74
4	926 694,51	1 651 549,39
1	926 716,93	1 651 546,90
Земельный участок с условным номером 265		
№ точки	X	Y
1	926 672,36	1 651 543,17
2	926 683,07	1 651 600,18
3	926 660,87	1 651 605,33
4	926 649,64	1 651 553,67
5	926 660,49	1 651 550,50
6	926 659,21	1 651 545,73
1	926 672,36	1 651 543,17
Земельный участок с условным номером 266		
№ точки	X	Y
1	926 456,58	1 651 346,08
2	926 458,75	1 651 358,73
3	926 420,44	1 651 367,49
4	926 413,63	1 651 348,06
5	926 422,30	1 651 345,33
6	926 427,27	1 651 345,03
1	926 456,58	1 651 346,08
Земельный участок с условным номером 267		
№ точки	X	Y
1	926 458,75	1 651 358,73
2	926 461,15	1 651 372,75
3	926 432,05	1 651 378,91
4	926 430,24	1 651 368,70
5	926 436,55	1 651 367,28
6	926 435,83	1 651 363,97
1	926 458,75	1 651 358,73
Земельный участок с условным номером 268		
№ точки	X	Y
1	926 461,15	1 651 372,75
2	926 464,08	1 651 389,87
3	926 425,52	1 651 397,15

4	926 422,54	1 651 380,89
5	926 432,05	1 651 378,91
1	926 461,15	1 651 372,75
Земельный участок с условным номером 269		
№ точки	X	Y
1	926 464,08	1 651 389,87
2	926 465,37	1 651 397,40
3	926 458,49	1 651 398,66
4	926 458,56	1 651 399,13
5	926 448,24	1 651 401,42
6	926 448,49	1 651 402,70
7	926 414,29	1 651 409,58
8	926 412,15	1 651 399,71
9	926 425,52	1 651 397,15
1	926 464,08	1 651 389,87
Земельный участок с условным номером 270		
№ точки	X	Y
1	926 461,75	1 651 420,00
2	926 464,77	1 651 436,03
3	926 446,49	1 651 439,72
4	926 443,51	1 651 426,02
5	926 445,87	1 651 425,58
6	926 451,72	1 651 421,68
7	926 455,45	1 651 421,30
1	926 461,75	1 651 420,00
Земельный участок с условным номером 271		
№ точки	X	Y
1	926 461,75	1 651 420,00
2	926 464,77	1 651 436,03
3	926 446,49	1 651 439,72
4	926 443,51	1 651 426,02
5	926 445,87	1 651 425,58
6	926 451,72	1 651 421,68
7	926 455,45	1 651 421,30
1	926 461,75	1 651 420,00
Земельный участок с условным номером 272		
№ точки	X (м)	Y (м)
1	926626,55	1652528,96
2	926645,57	1652523,97
3	926663,98	1652521,78
4	926712,77	1652512,62
5	926768,41	1652505,94
6	926920,44	1652493,22
7	926968,38	1652483,89
8	927000,05	1652480,37
9	927031,60	1652485,76
10	927105,16	1652510,22
11	927173,15	1652529,70
12	927253,99	1652554,37
13	927349,75	1652579,24
14	927438,25	1652605,99
15	927506,72	1652623,19
16	927623,80	1652653,65
17	927747,15	1652688,90
18	927868,62	1652722,48
19	927932,80	1652744,10
20	927938,68	1652749,14
21	927938,25	1652744,38
22	927970,99	1652751,80

23	927970,40	1652782,39
24	927933,48	1652749,81
25	927727,96	1652691,47
26	927661,32	1652673,96
27	927522,76	1652636,12
28	927418,24	1652611,06
29	927370,58	1652594,97
30	927251,60	1652561,97
31	927018,60	1652492,27
32	926998,49	1652489,27
33	926967,85	1652491,60
34	926921,79	1652500,61
35	926842,87	1652508,27
36	926768,99	1652513,78
37	926719,48	1652519,82
38	926642,70	1652529,55
39	926627,42	1652533,49
40	926626,55	1652528,96
1	926626,55	1652528,96

Земельный участок с условным номером 273

№ точки	X (м)	Y (м)
1	926574,75	1652906,32
2	926586,63	1652948,58
3	926604,31	1652966,80
4	926629,57	1653014,18
5	926635,03	1653032,80
6	926624,16	1653033,26
7	926623,11	1653024,56
8	926610,40	1653000,83
9	926601,25	1652980,15
10	926597,43	1652973,39
11	926583,65	1652959,20
12	926580,05	1652960,60
13	926575,04	1652929,86
14	926573,65	1652921,33
15	926573,06	1652918,78
16	926570,45	1652907,42
1	926574,75	1652906,32

Земельный участок с условным номером 274

№ точки	X (м)	Y (м)
1	926440,11	1652929,01
2	926433,28	1652934,28
3	926391,60	1652943,94
4	926377,05	1652947,16
5	926363,23	1652949,66
6	926365,39	1652959,02
7	926374,82	1652954,59
8	926379,11	1652953,64
9	926389,69	1652951,28
10	926393,77	1652950,37
11	926397,50	1652949,54
12	926401,44	1652948,66
13	926404,55	1652947,97

14	926407,96	1652947,21
15	926411,01	1652946,52
16	926414,66	1652945,71
17	926418,61	1652944,83
18	926422,85	1652943,88
19	926427,00	1652942,96
20	926431,42	1652941,98
21	926438,00	1652940,51
22	926443,26	1652939,32
1	926440,11	1652929,01
Земельный участок с условным номером 275		
№ точки	X (м)	Y (м)
1	926491,80	1651837,11
2	926491,80	1651837,11
3	926496,54	1651855,44
4	926502,18	1651869,97
5	926520,39	1651965,96
6	926525,80	1651994,71
7	926532,83	1652001,80
8	926566,38	1651997,23
9	926567,84	1652006,47
10	926530,54	1652012,48
11	926521,26	1652007,81
12	926513,20	1652007,83
13	926512,81	1652004,98
14	926509,28	1651986,98
15	926470,49	1651994,85
16	926382,04	1652013,17
17	926379,07	1651999,35
18	926450,41	1651985,75
19	926473,91	1651984,03
20	926477,68	1651983,22
21	926516,72	1651976,24
22	926515,66	1651971,95
23	926513,07	1651961,43
24	926497,17	1651882,31
25	926499,03	1651882,01
26	926497,29	1651872,05
27	926495,47	1651872,39
28	926487,87	1651863,11
29	926484,15	1651843,77
30	926475,78	1651842,48
31	926491,80	1651837,11
1	926491,80	1651837,11
Вкрапленный участок 3309		
№ точки	X (м)	Y (м)
32	926400,66	1652002,92
33	926400,84	1652003,90
34	926399,86	1652004,08
35	926399,68	1652003,10

32	926400,66	1652002,92
Вкрапленный участок 3310		
№ точки	X (м)	Y (м)
36	926431,28	1651992,92
37	926431,46	1651993,89
38	926430,49	1651994,07
39	926430,31	1651993,10
36	926431,28	1651992,92
Земельный участок с условным номером 276		
№ точки	X (м)	Y (м)
1	925332,66	1651704,20
2	925338,93	1651736,13
3	925345,31	1651755,93
4	925380,24	1651814,88
5	925403,79	1651862,39
6	925438,08	1651917,75
7	925470,61	1651979,14
8	925480,75	1651991,50
9	925500,35	1652030,54
10	925512,85	1652052,19
11	925570,68	1652159,46
12	925577,61	1652173,83
13	925583,73	1652182,73
14	925613,73	1652222,45
15	925684,92	1652328,08
16	925695,55	1652339,95
17	925703,24	1652345,77
18	925715,49	1652346,40
19	925722,88	1652345,56
20	925687,87	1652371,14
21	925691,19	1652363,10
22	925690,94	1652356,99
23	925608,50	1652225,51
24	925579,50	1652184,34
25	925573,75	1652174,79
26	925571,70	1652175,80
27	925528,73	1652097,24
28	925466,79	1651984,01
29	925469,74	1651982,42
30	925435,14	1651919,04
31	925401,13	1651863,78
32	925377,85	1651816,84
33	925342,27	1651757,23
34	925335,17	1651738,36
35	925329,70	1651705,62
1	925332,66	1651704,20
Земельный участок с условным номером 277		
№ точки	X (м)	Y (м)
1	925735,60	1652361,87
2	925723,19	1652388,89

3	925720,04	1652480,34
4	925698,78	1652474,45
5	925711,62	1652446,55
6	925713,93	1652426,96
7	925711,96	1652405,06
8	925696,32	1652384,50
9	925688,90	1652380,87
1	925735,60	1652361,87
Земельный участок с условным номером 278		
№ точки	X (м)	Y (м)
1	925830,02	1652155,31
2	925835,08	1652241,20
3	925838,29	1652270,68
4	925845,78	1652276,78
5	925861,17	1652274,58
6	925830,81	1652290,75
7	925805,45	1652159,04
8	925815,78	1652156,42
1	925830,02	1652155,31
Земельный участок с условным номером 279		
№ точки	X (м)	Y (м)
1	926333,53	1652296,03
2	926343,62	1652342,01
3	926325,18	1652346,02
4	926301,37	1652351,39
5	926291,35	1652304,67
6	926315,62	1652299,86
1	926333,53	1652296,03
Земельный участок с условным номером 281		
№ точки	X (м)	Y (м)
1	926421,76	1651942,84
2	926423,82	1651952,22
3	926419,94	1651953,18
4	926417,88	1651943,79
1	926421,76	1651942,84
Земельный участок с условным номером 282		
№ точки	X (м)	Y (м)
1	926417,88	1651943,79
2	926419,94	1651953,18
3	926416,06	1651954,14
4	926414,00	1651944,75
1	926417,88	1651943,79
Земельный участок с условным номером 283		
№ точки	X (м)	Y (м)
1	926414,00	1651944,75
2	926416,06	1651954,14
3	926412,21	1651955,02
4	926410,14	1651945,70
1	926414,00	1651944,75

Земельный участок с условным номером 284		
№ точки	X (м)	Y (м)
1	926409,46	1651942,64
2	926412,21	1651955,02
3	926405,86	1651956,75
4	926403,85	1651947,45
5	926403,11	1651944,04
1	926409,46	1651942,64
Земельный участок с условным номером 285		
№ точки	X (м)	Y (м)
1	926403,85	1651947,45
2	926405,86	1651956,75
3	926396,99	1651958,84
4	926394,67	1651949,77
1	926403,85	1651947,45
Земельный участок с условным номером 286		
№ точки	X (м)	Y (м)
1	926394,67	1651949,77
2	926396,99	1651958,84
3	926392,09	1651960,04
4	926389,81	1651950,76
1	926394,67	1651949,77
Земельный участок с условным номером 287		
№ точки	X (м)	Y (м)
1	926389,81	1651950,76
2	926392,09	1651960,04
3	926387,29	1651961,16
4	926385,00	1651951,83
1	926389,81	1651950,76
Земельный участок с условным номером 288		
№ точки	X (м)	Y (м)
1	926385,00	1651951,83
2	926387,29	1651961,16
3	926382,36	1651962,43
4	926381,00	1651952,87
1	926385,00	1651951,83
Земельный участок с условным номером 289		
№ точки	X (м)	Y (м)
1	926381,00	1651952,87
2	926382,36	1651962,43
3	926378,55	1651963,37
4	926377,17	1651953,82
1	926381,00	1651952,87
Земельный участок с условным номером 290		
№ точки	X (м)	Y (м)
1	926376,82	1651951,50
2	926377,17	1651953,82
3	926378,55	1651963,37
4	926374,67	1651964,33
5	926372,03	1651952,68

Таблица 4

Уточняемый земельный участок с кадастровым номером 41:09:0010114:70		
№ точки	X	Y
1	926 213,80	1 651 394,81
2	926 220,77	1 651 429,27
3	926 196,41	1 651 434,52
4	926 195,96	1 651 431,44
5	926 194,77	1 651 431,60
6	926 193,25	1 651 424,52
7	926 193,35	1 651 424,50
8	926 193,19	1 651 423,51
9	926 193,04	1 651 423,54
10	926 192,77	1 651 422,27
11	926 192,81	1 651 422,26
12	926 192,65	1 651 421,28
13	926 192,56	1 651 421,29
14	926 187,86	1 651 399,43
1	926 213,80	1 651 394,81
Уточняемый земельный участок с кадастровым номером 41:09:0010114:78		
№ точки	X	Y
1	926 226,94	1 651 459,51
2	926 230,20	1 651 475,77
3	926 204,53	1 651 480,54
4	926 201,69	1 651 464,65
1	926 226,94	1 651 459,51
Уточняемый земельный участок с кадастровым номером 41:09:0010114:79		
№ точки	X	Y
1	926 233,09	1 651 490,19
2	926 235,94	1 651 505,30
3	926 236,07	1 651 505,99
4	926 210,24	1 651 510,61
5	926 207,17	1 651 495,09
1	926 233,09	1 651 490,19
Уточняемый земельный участок с кадастровым номером 41:09:0010114:81		
№ точки	X	Y
1	926261,17	1651626,12
2	926264,75	1651642,14
3	926238,78	1651647,48
4	926238,74	1651647,32
5	926238,51	1651646,35
6	926235,63	1651630,65
1	926261,17	1651626,12
Уточняемый земельный участок с кадастровым номером 41:09:0010114:82		
№ точки	X	Y
1	926264,75	1651642,14
2	926267,90	1651657,35
3	926242,22	1651662,73
4	926238,78	1651647,48
1	926264,75	1651642,14

Уточняемый земельный участок с кадастровым номером 41:09:0010114:83		
№ точки	X	Y
1	926267,90	1651657,35
2	926273,03	1651680,52
3	926253,68	1651684,28
4	926246,98	1651682,51
5	926244,56	1651673,11
6	926244,34	1651672,13
7	926242,22	1651662,73
1	926267,90	1651657,35
Уточняемый земельный участок с кадастровым номером 41:09:0010114:193		
№ точки	X	Y
1	926254,70	1651438,93
2	926257,66	1651453,65
3	926226,94	1651459,51
4	926223,89	1651444,51
1	926254,70	1651438,93
Уточняемый земельный участок с кадастровым номером 41:09:0010114:72		
№ точки	X	Y
1	926265,45	1651499,27
2	926268,06	1651514,52
3	926242,58	1651520,45
4	926242,51	1651519,42
5	926241,51	1651519,52
6	926241,58	1651520,52
7	926238,76	1651521,81
8	926235,94	1651505,30
1	926265,45	1651499,27
Уточняемый земельный участок с кадастровым номером 41:09:0010114:84		
№ точки	X	Y
1	926198,45	1651497,62
2	926201,37	1651513,28
3	926164,40	1651520,28
4	926163,27	1651514,98
5	926159,05	1651515,75
6	926157,09	1651516,12
7	926154,48	1651505,53
8	926156,87	1651505,10
1	926198,45	1651497,62
Уточняемый земельный участок с кадастровым номером 41:09:0010114:85		
№ точки	X (м)	Y (м)
1	926210,65	1651558,25
2	926213,83	1651573,80
3	926182,14	1651579,95
4	926178,27	1651563,13
1	926210,65	1651558,25
Уточняемый земельный участок с кадастровым номером 41:09:0010114:86		
№ точки	X (м)	Y (м)
1	926217,98	1651594,26
2	926223,40	1651618,81
3	926226,24	1651633,53
4	926191,87	1651640,51
5	926188,58	1651626,30

6	926185,18	1651608,89
7	926183,47	1651600,48
1	926217,98	1651594,26
Уточняемый земельный участок с кадастровым номером 41:09:0010114:73		
№ точки	X	Y
1	926279,61	1651560,85
2	926281,67	1651571,68
3	926283,07	1651571,37
4	926283,55	1651574,35
5	926281,87	1651574,68
6	926282,00	1651575,37
7	926251,72	1651581,50
8	926248,51	1651567,17
1	926279,61	1651560,85
Уточняемый земельный участок с кадастровым номером 41:09:0010114:74		
№ точки	X	Y
1	926282,00	1651575,37
2	926284,72	1651589,07
3	926254,83	1651595,50
4	926251,72	1651581,50
1	926282,00	1651575,37
Уточняемый земельный участок с кадастровым номером 41:09:0010114:75		
№ точки	X	Y
1	926291,13	1651620,51
2	926293,24	1651631,07
3	926292,14	1651631,28
4	926293,26	1651636,20
5	926266,87	1651641,70
6	926266,74	1651641,16
7	926265,75	1651641,40
8	926265,88	1651641,91
9	926264,75	1651642,14
10	926261,17	1651626,12
1	926291,13	1651620,51
Уточняемый земельный участок с кадастровым номером 41:09:0010114:76		
№ точки	X	Y
1	926293,26	1651636,20
2	926294,06	1651639,82
3	926295,67	1651639,47
4	926297,87	1651651,82
5	926267,90	1651657,35
6	926264,75	1651642,14
7	926265,88	1651641,91
8	926266,00	1651642,35
9	926266,97	1651642,14
10	926266,87	1651641,70
1	926293,26	1651636,20
Уточняемый земельный участок с кадастровым номером 41:09:0010114:77		
№ точки	X	Y
1	926297,87	1651651,82
2	926300,41	1651665,76
3	926298,36	1651666,20
4	926300,18	1651675,32
5	926273,03	1651680,52

6	926267,90	1651657,35
1	926297,87	1651651,82
Уточняемый земельный участок с кадастровым номером 41:09:0010114:132		
№ точки	X	Y
1	925 940,94	1 651 484,72
2	925 945,37	1 651 486,06
3	925 944,29	1 651 490,36
4	925 945,77	1 651 500,96
5	925 932,22	1 651 502,03
6	925 932,62	1 651 506,06
7	925 926,32	1 651 506,60
8	925 926,19	1 651 503,51
9	925 887,15	1 651 509,15
10	925 883,80	1 651 491,97
11	925 893,59	1 651 491,43
12	925 893,06	1 651 486,87
13	925 901,10	1 651 486,46
14	925 901,24	1 651 490,09
1	925 940,94	1 651 484,72
Уточняемый земельный участок с кадастровым номером 41:09:0010114:147		
№ точки	X	Y
1	925 831,12	1 651 646,60
2	925 834,98	1 651 671,29
3	925 801,36	1 651 675,75
4	925 793,90	1 651 642,73
5	925 795,99	1 651 641,81
6	925 794,75	1 651 631,20
7	925 810,85	1 651 626,94
8	925 813,41	1 651 643,19
9	925 823,42	1 651 641,36
10	925 825,84	1 651 644,50
11	925 825,98	1 651 647,32
1	925 831,12	1 651 646,60
Уточняемый земельный участок с кадастровым номером 41:09:0010114:27		
№ точки	X	Y
1	926 745,42	1 651 544,40
2	926 750,68	1 651 587,87
3	926 724,35	1 651 592,28
4	926 716,93	1 651 546,90
1	926 745,42	1 651 544,40
Уточняемый земельный участок с кадастровым номером 41:09:0010114:29		
№ точки	X	Y
1	926 692,63	1 651 539,86
2	926 703,67	1 651 595,74
3	926 683,07	1 651 600,18
4	926 672,36	1 651 543,17
1	926 692,63	1 651 539,86
Уточняемый земельный участок с кадастровым номером 41:09:0010114:121		
№ точки	X	Y
1	926 399,82	1 652 598,53
2	926 404,14	1 652 620,80
3	926 401,31	1 652 621,68
4	926 398,50	1 652 622,15

5	926 388,64	1 652 624,66
6	926 381,05	1 652 626,58
7	926 378,64	1 652 627,20
8	926 375,56	1 652 613,29
9	926 375,35	1 652 612,30
10	926 373,57	1 652 603,80
1	926 399,82	1 652 598,53
Уточняемый земельный участок с кадастровым номером 41:09:0010114:30		
№ точки	X	Y
1	926 642,17	1 651 626,19
2	926 652,56	1 651 666,54
3	926 629,09	1 651 670,65
4	926 620,06	1 651 670,28
5	926 617,88	1 651 627,68
1	926 642,17	1 651 626,19
Уточняемый земельный участок с кадастровым номером 41:09:0010114:39		
№ точки	X	Y
1	926 676,05	1 652 496,33
2	926 675,69	1 652 500,34
3	926 678,28	1 652 516,58
4	926 639,47	1 652 522,47
5	926 637,77	1 652 515,07
6	926 645,89	1 652 514,53
7	926 645,89	1 652 510,60
8	926 656,50	1 652 511,41
9	926 656,14	1 652 507,75
10	926 667,56	1 652 508,55
11	926 668,01	1 652 496,24
1	926 676,05	1 652 496,33
Уточняемый земельный участок с кадастровым номером 41:09:0010114:41		
№ точки	X	Y
1	926 399,95	1 651 286,36
2	926 410,62	1 651 341,32
3	926 399,64	1 651 342,74
4	926 392,49	1 651 286,98
1	926 399,95	1 651 286,36
Уточняемый земельный участок с кадастровым номером 41:09:0010114:45		
№ точки	X	Y
1	926391,86	1651505,01
2	926401,80	1651503,47
3	926403,15	1651512,28
4	926393,21	1651513,81
1	926391,86	1651505,01
Уточняемый земельный участок с кадастровым номером 41:09:0010114:46		
№ точки	X	Y
1	926423,61	1651509,73
2	926437,54	1651587,78
3	926410,94	1651592,85
4	926410,76	1651591,87
5	926409,78	1651592,05
6	926409,96	1651593,03

7	926374,58	1651600,76
8	926373,60	1651600,93
9	926354,68	1651604,28
10	926343,01	1651551,20
11	926370,06	1651518,84
12	926393,21	1651513,81
13	926403,15	1651512,28
1	926423,61	1651509,73
Уточняемый земельный участок с кадастровым номером 41:09:0010114:91		
№ точки	X	Y
1	926185,18	1651608,89
2	926188,58	1651626,30
3	926191,87	1651640,51
4	926194,36	1651656,08
5	926199,96	1651691,62
6	926113,53	1651706,76
7	926095,93	1651613,40
8	926163,42	1651602,69
9	926172,89	1651611,54
1	926185,18	1651608,89
Уточняемый земельный участок с кадастровым номером 41:09:0010114:93		
№ точки	X	Y
1	926 177,77	1 651 839,11
2	926 183,72	1 651 870,25
3	926 163,76	1 651 877,53
4	926 149,21	1 651 880,68
5	926 143,99	1 651 844,04
6	926 177,91	1 651 838,17
1	926 177,77	1 651 839,11
Уточняемый земельный участок с кадастровым номером 41:09:0010114:52		
№ точки	X	Y
1	926 328,09	1 651 723,44
2	926 342,04	1 651 721,44
3	926 343,82	1 651 732,35
4	926 329,86	1 651 734,35
1	926 328,09	1 651 723,44
Уточняемый земельный участок с кадастровым номером 41:09:0010114:53		
№ точки	X	Y
1	926 371,72	1 651 767,00
2	926 339,52	1 651 772,70
3	926 333,27	1 651 741,83
4	926 365,35	1 651 735,49
1	926 371,72	1 651 767,00
Уточняемый земельный участок с кадастровым номером 41:09:0010114:160		
№ точки	X	Y
1	926 274,15	1 651 970,15
2	926 276,77	1 651 985,45
3	926 244,13	1 651 991,49
4	926 241,52	1 651 976,31
1	926 274,15	1 651 970,15
Уточняемый земельный участок с кадастровым номером 41:09:0010114:99		
№ точки	X	Y

1	926 424,19	1 652 306,52
2	926 432,89	1 652 344,54
3	926 411,42	1 652 349,04
4	926 402,86	1 652 310,99
1	926 424,19	1 652 306,52
Вкрапленный земельный участок		
1	926 430,51	1 652 336,00
2	926 429,53	1 652 336,22
3	926 429,35	1 652 335,22
4	926 430,32	1 652 335,02
1	926 430,51	1 652 336,00
1	926 431,04	1 652 338,09
2	926 430,06	1 652 338,29
3	926 429,88	1 652 337,30
4	926 430,84	1 652 337,10
1	926 431,04	1 652 338,09
Уточняемый земельный участок с кадастровым номером 41:09:0010114:111		
№ точки	X	Y
1	926 471,64	1 652 786,97
2	926 478,66	1 652 823,60
3	926 448,84	1 652 828,92
4	926 440,25	1 652 793,01
1	926 471,64	1 652 786,97
Уточняемый земельный участок с кадастровым номером 41:09:0010114:114		
№ точки	X	Y
1	926 440,25	1 652 793,01
2	926 448,84	1 652 828,92
3	926 430,38	1 652 832,57
4	926 424,55	1 652 829,87
5	926 416,90	1 652 799,54
6	926 416,99	1 652 799,64
7	926 417,70	1 652 798,94
8	926 417,00	1 652 798,22
9	926 416,65	1 652 798,56
10	926 415,75	1 652 795,00
11	926 431,51	1 652 791,33
12	926 432,09	1 652 787,58
13	926 434,98	1 652 785,69
14	926 437,80	1 652 785,08
1	926 440,25	1 652 793,01
Уточняемый земельный участок с кадастровым номером 41:09:0010114:115		
№ точки	X	Y
1	926549,58	1652934,30
2	926556,39	1652967,91
3	926539,69	1652970,88
4	926531,27	1652973,01
5	926519,91	1652951,34
6	926515,97	1652936,58
7	926515,94	1652936,16
8	926519,40	1652935,74
9	926522,14	1652935,41
10	926526,89	1652934,83
11	926531,61	1652934,25
12	926531,04	1652925,42

13	926536,34	1652924,59
14	926537,07	1652934,20
15	926542,12	1652934,22
16	926546,74	1652934,25
1	926549,58	1652934,30
Уточняемый земельный участок с кадастровым номером 41:09:0010114:117		
№ точки	X	Y
1	926 515,40	1 652 928,81
2	926 515,94	1 652 936,16
3	926 515,97	1 652 936,58
4	926 519,91	1 652 951,34
5	926 531,27	1 652 973,01
6	926 502,59	1 652 980,26
7	926 496,52	1 652 967,91
8	926 495,63	1 652 960,68
9	926 494,70	1 652 959,93
10	926 495,08	1 652 942,00
11	926 497,73	1 652 941,43
12	926 495,58	1 652 932,26
1	926 515,40	1 652 928,81
Уточняемый земельный участок с кадастровым номером 41:09:0010114:118		
№ точки	X	Y
1	926 495,97	1 652 933,92
2	926 497,73	1 652 941,43
3	926 495,08	1 652 942,00
4	926 494,70	1 652 959,93
5	926 490,76	1 652 960,20
6	926 489,77	1 652 943,60
7	926 493,77	1 652 942,69
8	926 492,03	1 652 934,77
1	926 495,97	1 652 933,92
Уточняемый земельный участок с кадастровым номером 41:09:0010114:94		
№ точки	X	Y
1	926 179,74	1 651 904,10
2	926 189,13	1 651 952,31
3	926 166,24	1 651 957,06
4	926 156,36	1 651 908,22
1	926 179,74	1 651 904,10
Уточняемый земельный участок с кадастровым номером 41:09:0010114:205		
№ точки	X	Y
1	926 323,33	1 652 634,79
2	926 326,57	1 652 652,17
3	926 308,08	1 652 655,91
4	926 304,71	1 652 638,56
1	926 323,33	1 652 634,79
Уточняемый земельный участок с кадастровым номером 41:09:0010114:122		
№ точки	X	Y
1	926 321,64	1 652 664,80
2	926 323,08	1 652 671,93
3	926 314,10	1 652 673,99
4	926 312,59	1 652 666,69
1	926 321,64	1 652 664,80

Уточняемый земельный участок с кадастровым номером 41:09:0010114:125		
№ точки	X	Y
1	926 398,29	1 652 763,62
2	926 408,97	1 652 802,00
3	926 372,29	1 652 812,27
4	926 361,88	1 652 773,80
5	926 364,35	1 652 773,09
6	926 394,58	1 652 764,65
1	926 398,29	1 652 763,62
Уточняемый земельный участок с кадастровым номером 41:09:0010114:103		
№ точки	X	Y
1	926 406,03	1 652 488,17
2	926 410,01	1 652 504,22
3	926 398,37	1 652 507,09
4	926 394,23	1 652 491,11
1	926 406,03	1 652 488,17
Уточняемый земельный участок с кадастровым номером 41:09:0010114:104		
№ точки	X	Y
1	926 410,01	1 652 504,22
2	926 413,51	1 652 519,35
3	926 401,70	1 652 521,82
4	926 398,34	1 652 507,17
1	926 410,01	1 652 504,22
Уточняемый земельный участок с кадастровым номером 41:09:0010114:64		
№ точки	X	Y
1	926 391,40	1 651 279,36
2	926 392,49	1 651 286,98
3	926 399,64	1 651 342,74
4	926 347,92	1 651 355,08
5	926 344,01	1 651 338,00
6	926 332,88	1 651 340,29
7	926 325,93	1 651 288,67
8	926 323,31	1 651 278,35
9	926 321,19	1 651 262,07
10	926 345,93	1 651 263,81
11	926 348,07	1 651 283,72
1	926 391,40	1 651 279,36
Вкрапленный земельный участок		
1	926 392,35	1 651 296,40
2	926 392,16	1 651 297,38
3	926 391,18	1 651 297,18
4	926 391,38	1 651 296,21
1	926 392,35	1 651 296,40
1	926 357,26	1 651 289,46
2	926 357,06	1 651 290,44
3	926 356,09	1 651 290,24
4	926 356,28	1 651 289,27
1	926 357,26	1 651 289,46
1	926 334,67	1 651 287,67
2	926 334,48	1 651 288,64
3	926 333,50	1 651 288,45
4	926 333,70	1 651 287,47

1	926 334,67	1 651 287,67
Уточняемый земельный участок с кадастровым номером 41:09:0010114:43		
№ точки	X	Y
1	926 323,31	1 651 278,35
2	926 325,93	1 651 288,67
3	926 332,88	1 651 340,29
4	926 344,01	1 651 338,00
5	926 347,92	1 651 355,08
6	926 278,93	1 651 369,10
7	926 257,49	1 651 281,73
8	926 269,29	1 651 279,16
9	926 279,20	1 651 276,83
10	926 279,00	1 651 277,81
11	926 279,98	1 651 278,00
12	926 280,01	1 651 277,82
1	926 323,31	1 651 278,35
Уточняемый земельный участок с кадастровым номером 41:09:0010114:63		
№ точки	X	Y
1	926 213,32	1 651 334,72
2	926 221,07	1 651 376,71
3	926 220,13	1 651 376,30
4	926 219,02	1 651 378,95
5	926 183,48	1 651 386,13
6	926 183,41	1 651 385,66
7	926 182,42	1 651 385,82
8	926 182,50	1 651 386,33
9	926 178,70	1 651 387,10
10	926 170,05	1 651 343,24
11	926 210,86	1 651 335,15
12	926 211,05	1 651 336,12
13	926 212,03	1 651 335,93
14	926 211,84	1 651 334,96
1	926 213,32	1 651 334,72
Вкрапленный земельный участок		
1	926 214,99	1 651 352,13
2	926 215,18	1 651 353,10
3	926 214,20	1 651 353,29
4	926 214,01	1 651 352,32
1	926 214,99	1 651 352,13
1	926 214,08	1 651 351,14
2	926 214,24	1 651 352,13
3	926 213,26	1 651 352,29
4	926 213,09	1 651 351,31
1	926 214,08	1 651 351,14
1	926 218,21	1 651 376,25
2	926 218,37	1 651 377,23
3	926 217,39	1 651 377,40
4	926 217,22	1 651 376,41
1	926 218,21	1 651 376,25
1	926 214,58	1 651 373,89
2	926 215,42	1 651 374,48
3	926 214,84	1 651 375,30
4	926 214,04	1 651 374,72
1	926 214,58	1 651 373,89

1	926 182,68	1 651 383,16
2	926 182,84	1 651 384,15
3	926 181,87	1 651 384,30
4	926 181,69	1 651 383,32
1	926 182,68	1 651 383,16
Уточняемый земельный участок с кадастровым номером 41:09:0010114:64		
№ точки	X	Y
1	926 090,06	1 651 330,45
2	926 104,99	1 651 402,83
3	926 045,58	1 651 415,65
4	926 027,86	1 651 342,74
1	926 090,06	1 651 330,45
Вкрапленный земельный участок		
1	926 077,79	1 651 406,87
2	926 077,22	1 651 407,73
3	926 076,40	1 651 407,19
4	926 076,94	1 651 406,36
1	926 077,79	1 651 406,87
1	926 074,80	1 651 404,53
2	926 074,96	1 651 405,52
3	926 073,98	1 651 405,68
4	926 073,82	1 651 404,69
1	926 074,80	1 651 404,53
Уточняемый земельный участок с кадастровым номером 41:09:0010114:68		
№ точки	X	Y
1	926 082,33	1 651 259,91
2	926 087,00	1 651 282,15
3	926 033,84	1 651 292,11
4	926 029,64	1 651 270,80
1	926 082,33	1 651 259,91

1.5. Координаты характерных точек границ образуемых земельных участков в мкр. Погодный Усть-Камчатского сельского поселения

Таблица 5

Земельные участки, образуемые из земель государственной собственности		
Земельный участок с условным номером 1		
№ точки	X	Y
1	928555,45	1654279,13
2	928558,34	1654290,15
3	928547,40	1654291,37
4	928544,87	1654280,80
1	928555,45	1654279,13
Земельный участок с условным номером 2		
№ точки	X	Y
1	928558,34	1654290,15
2	928559,79	1654299,86
3	928548,86	1654301,35
4	928547,40	1654291,37
1	928558,34	1654290,15

Земельный участок с условным номером 3		
№ точки	X	Y
1	928559,79	1654299,86
2	928560,55	1654305,56
3	928549,49	1654306,95
4	928548,86	1654301,35
1	928559,79	1654299,86
Земельный участок с условным номером 4		
№ точки	X	Y
1	928560,55	1654305,56
2	928562,91	1654320,15
3	928551,23	1654321,50
4	928549,49	1654306,95
1	928560,55	1654305,56
Земельный участок с условным номером 5		
№ точки	X	Y
1	928562,91	1654320,15
2	928564,83	1654335,84
3	928553,29	1654337,17
4	928551,23	1654321,50
1	928562,91	1654320,15
Земельный участок с условным номером 6		
№ точки	X	Y
1	928565,58	1654348,61
2	928568,47	1654389,30
3	928559,56	1654390,02
4	928556,66	1654349,27
1	928565,58	1654348,61
Земельный участок с условным номером 7		
№ точки	X	Y
1	928569,73	1654396,90
2	928569,70	1654405,12
3	928559,62	1654405,83
4	928559,36	1654397,54
1	928569,73	1654396,90
Земельный участок с условным номером 8		
№ точки	X	Y
1	928569,70	1654405,12
2	928570,04	1654413,39
3	928559,87	1654414,12
4	928559,62	1654405,83
1	928569,70	1654405,12
Земельный участок с условным номером 9		
№ точки	X	Y
1	928571,84	1654430,73
2	928572,09	1654443,73
3	928561,27	1654443,57
4	928561,99	1654431,08
1	928571,84	1654430,73
Земельный участок с условным номером 10		
№ точки	X	Y
1	928572,09	1654443,73
2	928572,50	1654497,68
3	928562,26	1654497,60
4	928561,27	1654443,57
1	928572,09	1654443,73

Земельный участок с условным номером 11		
№ точки	X	Y
1	928527,89	1654254,93
2	928528,52	1654264,99
3	928520,20	1654265,48
4	928519,97	1654263,45
5	928519,40	1654255,16
1	928527,89	1654254,93
Земельный участок с условным номером 12		
№ точки	X	Y
1	928528,52	1654264,99
2	928528,91	1654270,49
3	928520,51	1654271,16
4	928520,20	1654265,48
1	928528,52	1654264,99
Земельный участок с условным номером 13		
№ точки	X	Y
1	928528,91	1654270,49
2	928529,38	1654276,61
3	928520,85	1654277,41
4	928520,51	1654271,16
1	928528,91	1654270,49
Земельный участок с условным номером 14		
№ точки	X	Y
1	928519,40	1654255,16
2	928519,97	1654263,45
3	928512,18	1654264,26
4	928511,70	1654255,54
1	928519,40	1654255,16
Земельный участок с условным номером 15		
№ точки	X	Y
1	928519,97	1654263,45
2	928520,20	1654265,48
3	928520,51	1654271,16
4	928520,85	1654277,41
5	928513,03	1654278,05
6	928512,18	1654264,26
1	928519,97	1654263,45
Земельный участок с условным номером 16		
№ точки	X	Y
1	928526,62	1654285,19
2	928527,01	1654290,96
3	928518,84	1654291,79
4	928518,80	1654285,90
1	928526,62	1654285,19
Земельный участок с условным номером 17		
№ точки	X	Y
1	928527,01	1654290,96
2	928528,05	1654295,86
3	928519,21	1654297,23
4	928518,95	1654293,47
5	928518,84	1654291,79
1	928527,01	1654290,96
Земельный участок с условным номером 18		
№ точки	X	Y
1	928528,05	1654295,86
2	928529,19	1654300,74

3	928520,01	1654303,01
4	928519,21	1654297,23
1	928528,05	1654295,86
Земельный участок с условным номером 19		
№ точки	X	Y
1	928529,19	1654300,74
2	928530,92	1654307,22
3	928521,15	1654309,42
4	928520,01	1654303,01
1	928529,19	1654300,74
Земельный участок с условным номером 20		
№ точки	X	Y
1	928530,92	1654307,22
2	928532,58	1654313,80
3	928522,55	1654316,04
4	928521,15	1654309,42
1	928530,92	1654307,22
Земельный участок с условным номером 21		
№ точки	X	Y
1	928532,58	1654313,80
2	928534,16	1654324,04
3	928524,71	1654326,39
4	928523,75	1654321,76
5	928522,55	1654316,04
1	928532,58	1654313,80
Земельный участок с условным номером 22		
№ точки	X	Y
1	928534,16	1654324,04
2	928534,96	1654329,27
3	928525,54	1654330,80
4	928524,71	1654326,39
1	928534,16	1654324,04
Земельный участок с условным номером 23		
№ точки	X	Y
1	928534,96	1654329,27
2	928535,33	1654335,06
3	928526,08	1654336,06
4	928525,54	1654330,80
1	928534,96	1654329,27
Земельный участок с условным номером 24		
№ точки	X	Y
1	928535,33	1654335,06
2	928535,74	1654340,93
3	928526,35	1654341,80
4	928526,08	1654336,06
1	928535,33	1654335,06
Земельный участок с условным номером 25		
№ точки	X	Y
1	928535,74	1654340,93
2	928536,08	1654346,43
3	928526,59	1654347,22
4	928526,55	1654346,46
5	928526,35	1654341,80
1	928535,74	1654340,93
Земельный участок с условным номером 26		
№ точки	X	Y
1	928536,08	1654346,43

2	928536,37	1654351,15
3	928528,57	1654351,83
4	928526,81	1654351,99
5	928526,59	1654347,22
1	928536,08	1654346,43
Земельный участок с условным номером 27		
№ точки	X	Y
1	928536,37	1654351,15
2	928537,07	1654359,52
3	928528,95	1654359,95
4	928528,57	1654351,83
1	928536,37	1654351,15
Земельный участок с условным номером 28		
№ точки	X	Y
1	928518,80	1654285,90
2	928518,84	1654291,79
3	928518,95	1654293,47
4	928513,44	1654293,78
5	928513,34	1654286,16
1	928518,80	1654285,90
Земельный участок с условным номером 29		
№ точки	X	Y
1	928518,95	1654293,47
2	928519,21	1654297,23
3	928520,01	1654303,01
4	928513,69	1654304,58
5	928513,44	1654293,78
1	928518,95	1654293,47
Земельный участок с условным номером 30		
№ точки	X	Y
1	928520,01	1654303,01
2	928521,15	1654309,42
3	928514,65	1654310,88
4	928513,69	1654304,58
1	928520,01	1654303,01
Земельный участок с условным номером 31		
№ точки	X	Y
1	928521,15	1654309,42
2	928522,55	1654316,04
3	928515,52	1654317,43
4	928514,65	1654310,88
1	928521,15	1654309,42
Земельный участок с условным номером 32		
№ точки	X	Y
1	928522,55	1654316,04
2	928523,75	1654321,76
3	928516,41	1654323,14
4	928515,52	1654317,43
1	928522,55	1654316,04
Земельный участок с условным номером 33		
№ точки	X	Y
1	928523,75	1654321,76
2	928524,71	1654326,39
3	928517,28	1654327,79
4	928516,41	1654323,14
1	928523,75	1654321,76

Земельный участок с условным номером 34		
№ точки	X	Y
1	928524,71	1654326,39
2	928525,54	1654330,80
3	928518,17	1654331,87
4	928517,28	1654327,79
1	928524,71	1654326,39
Земельный участок с условным номером 35		
№ точки	X	Y
1	928525,54	1654330,80
2	928526,08	1654336,06
3	928518,85	1654336,67
4	928518,17	1654331,87
1	928525,54	1654330,80
Земельный участок с условным номером 36		
№ точки	X	Y
1	928526,08	1654336,06
2	928526,35	1654341,80
3	928519,08	1654342,27
4	928518,85	1654336,67
1	928526,08	1654336,06
Земельный участок с условным номером 37		
№ точки	X	Y
1	928526,35	1654341,80
2	928526,55	1654346,46
3	928519,28	1654346,84
4	928519,08	1654342,27
1	928526,35	1654341,80
Земельный участок с условным номером 38		
№ точки	X	Y
1	928526,55	1654346,46
2	928526,59	1654347,22
3	928526,81	1654351,99
4	928519,80	1654352,60
5	928519,28	1654346,84
1	928526,55	1654346,46
Земельный участок с условным номером 39		
№ точки	X	Y
1	928528,57	1654351,83
2	928528,95	1654359,95
3	928520,31	1654360,41
4	928519,80	1654352,60
5	928526,81	1654351,99
1	928528,57	1654351,83
Земельный участок с условным номером 40		
№ точки	X	Y
1	928537,73	1654365,16
2	928538,65	1654371,36
3	928529,85	1654372,85
4	928528,91	1654366,76
1	928537,73	1654365,16
Земельный участок с условным номером 41		
№ точки	X	Y
1	928538,65	1654371,36
2	928539,32	1654376,09
3	928529,66	1654377,80
4	928528,91	1654373,01

5	928529,85	1654372,85
1	928538,65	1654371,36
Земельный участок с условным номером 42		
№ точки	X	Y
1	928539,32	1654376,09
2	928540,32	1654381,72
3	928529,93	1654383,25
4	928528,99	1654377,92
5	928529,66	1654377,80
1	928539,32	1654376,09
Земельный участок с условным номером 43		
№ точки	X	Y
1	928540,32	1654381,72
2	928541,04	1654386,74
3	928538,94	1654387,11
4	928530,72	1654387,63
5	928529,93	1654383,25
1	928540,32	1654381,72
Земельный участок с условным номером 44		
№ точки	X	Y
1	928538,94	1654387,11
2	928539,21	1654391,02
3	928531,08	1654391,80
4	928530,72	1654387,63
1	928538,94	1654387,11
Земельный участок с условным номером 45		
№ точки	X	Y
1	928539,21	1654391,02
2	928539,47	1654394,85
3	928531,40	1654395,45
4	928531,08	1654391,80
1	928539,21	1654391,02
Земельный участок с условным номером 46		
№ точки	X	Y
1	928539,47	1654394,85
2	928540,00	1654399,98
3	928531,79	1654400,62
4	928531,40	1654395,45
1	928539,47	1654394,85
Земельный участок с условным номером 47		
№ точки	X	Y
1	928540,00	1654399,98
2	928540,42	1654404,53
3	928532,03	1654405,19
4	928531,79	1654400,62
1	928540,00	1654399,98
Земельный участок с условным номером 48		
№ точки	X	Y
1	928540,42	1654404,53
2	928540,67	1654409,15
3	928532,09	1654409,67
4	928532,03	1654405,19
1	928540,42	1654404,53
Земельный участок с условным номером 49		
№ точки	X	Y
1	928540,67	1654409,15
2	928540,93	1654414,45

3	928533,56	1654414,74
4	928532,34	1654413,71
5	928532,09	1654409,67
1	928540,67	1654409,15
Земельный участок с условным номером 50		
№ точки	X	Y
1	928540,93	1654414,45
2	928541,05	1654419,80
3	928532,47	1654419,85
4	928532,34	1654413,71
5	928533,56	1654414,74
1	928540,93	1654414,45
Земельный участок с условным номером 51		
№ точки	X	Y
1	928541,05	1654419,80
2	928541,29	1654424,91
3	928532,88	1654425,04
4	928532,47	1654419,85
1	928541,05	1654419,80
Земельный участок с условным номером 52		
№ точки	X	Y
1	928528,91	1654366,76
2	928529,85	1654372,85
3	928528,91	1654373,01
4	928522,34	1654374,13
5	928521,00	1654368,19
1	928528,91	1654366,76
Земельный участок с условным номером 53		
№ точки	X	Y
1	928528,91	1654373,01
2	928529,66	1654377,80
3	928528,99	1654377,92
4	928523,09	1654378,97
5	928522,34	1654374,13
1	928528,91	1654373,01
Земельный участок с условным номером 54		
№ точки	X	Y
1	928528,99	1654377,92
2	928529,93	1654383,25
3	928523,86	1654384,14
4	928523,09	1654378,97
1	928528,99	1654377,92
Земельный участок с условным номером 55		
№ точки	X	Y
1	928529,93	1654383,25
2	928530,72	1654387,63
3	928524,61	1654387,96
4	928523,86	1654384,14
1	928529,93	1654383,25
Земельный участок с условным номером 56		
№ точки	X	Y
1	928530,72	1654387,63
2	928531,08	1654391,80
3	928524,94	1654392,35
4	928524,61	1654387,96
1	928530,72	1654387,63
Земельный участок с условным номером 57		

№ точки	X	Y
1	928531,08	1654391,80
2	928531,40	1654395,45
3	928525,22	1654396,12
4	928524,94	1654392,35
1	928531,08	1654391,80
Земельный участок с условным номером 58		
№ точки	X	Y
1	928531,40	1654395,45
2	928531,79	1654400,62
3	928525,58	1654401,10
4	928525,22	1654396,12
1	928531,40	1654395,45
Земельный участок с условным номером 59		
№ точки	X	Y
1	928531,79	1654400,62
2	928532,03	1654405,19
3	928525,75	1654405,69
4	928525,58	1654401,10
1	928531,79	1654400,62
Земельный участок с условным номером 60		
№ точки	X	Y
1	928532,03	1654405,19
2	928532,09	1654409,67
3	928525,88	1654410,05
4	928525,75	1654405,69
1	928532,03	1654405,19
Земельный участок с условным номером 61		
№ точки	X	Y
1	928532,09	1654409,67
2	928532,34	1654413,71
3	928525,93	1654414,06
4	928525,88	1654410,05
1	928532,09	1654409,67
Земельный участок с условным номером 62		
№ точки	X	Y
1	928532,34	1654413,71
2	928532,47	1654419,85
3	928525,97	1654419,89
4	928525,93	1654414,06
1	928532,34	1654413,71
Земельный участок с условным номером 63		
№ точки	X	Y
1	928532,47	1654419,85
2	928532,88	1654425,04
3	928526,22	1654425,15
4	928525,97	1654419,89
1	928532,47	1654419,85
Земельный участок с условным номером 64		
№ точки	X	Y
1	928541,03	1654437,50
2	928541,18	1654441,90
3	928534,04	1654442,19
4	928533,86	1654437,63
1	928541,03	1654437,50
Земельный участок с условным номером 65		
№ точки	X	Y

1	928541,18	1654441,90
2	928541,29	1654446,63
3	928534,03	1654446,86
4	928534,04	1654442,19
1	928541,18	1654441,90
Земельный участок с условным номером 66		
№ точки	X	Y
1	928541,29	1654446,63
2	928541,49	1654452,68
3	928534,00	1654452,99
4	928534,03	1654446,86
1	928541,29	1654446,63
Земельный участок с условным номером 67		
№ точки	X	Y
1	928541,49	1654452,68
2	928541,81	1654458,00
3	928534,30	1654458,45
4	928534,00	1654452,99
1	928541,49	1654452,68
Земельный участок с условным номером 68		
№ точки	X	Y
1	928541,81	1654458,00
2	928541,96	1654463,01
3	928535,44	1654462,94
4	928534,39	1654462,93
5	928534,30	1654458,45
1	928541,81	1654458,00
Земельный участок с условным номером 69		
№ точки	X	Y
1	928541,96	1654463,01
2	928542,09	1654467,47
3	928535,42	1654467,44
4	928535,44	1654462,94
1	928541,96	1654463,01
Земельный участок с условным номером 70		
№ точки	X	Y
1	928542,09	1654467,47
2	928542,24	1654472,14
3	928535,39	1654472,01
4	928535,42	1654467,44
1	928542,09	1654467,47
Земельный участок с условным номером 71		
№ точки	X	Y
1	928542,24	1654472,14
2	928542,53	1654477,26
3	928535,30	1654477,08
4	928535,39	1654472,01
1	928542,24	1654472,14
Земельный участок с условным номером 72		
№ точки	X	Y
1	928542,53	1654477,26
2	928542,59	1654480,17
3	928535,83	1654480,20
4	928535,10	1654480,97
5	928535,30	1654477,08
1	928542,53	1654477,26
Земельный участок с условным номером 73		

№ точки	X	Y
1	928542,59	1654480,17
2	928542,57	1654485,24
3	928535,25	1654485,18
4	928535,10	1654480,97
5	928535,83	1654480,20
1	928542,59	1654480,17
Земельный участок с условным номером 74		
№ точки	X	Y
1	928542,57	1654485,24
2	928542,77	1654489,84
3	928537,59	1654489,79
4	928535,09	1654489,77
5	928535,25	1654485,18
1	928542,57	1654485,24
Земельный участок с условным номером 75		
№ точки	X	Y
1	928547,99	1654490,16
2	928547,78	1654495,54
3	928545,31	1654495,32
4	928537,52	1654494,73
5	928537,59	1654489,79
6	928542,77	1654489,84
1	928547,99	1654490,16
Земельный участок с условным номером 76		
№ точки	X	Y
1	928545,31	1654495,32
2	928545,36	1654500,01
3	928537,42	1654499,88
4	928537,52	1654494,73
1	928545,31	1654495,32
Земельный участок с условным номером 77		
№ точки	X	Y
1	928545,36	1654500,01
2	928545,33	1654505,03
3	928537,37	1654505,30
4	928537,42	1654499,88
1	928545,36	1654500,01
Земельный участок с условным номером 78		
№ точки	X	Y
1	928533,86	1654437,63
2	928534,04	1654442,19
3	928525,13	1654442,56
4	928525,08	1654437,80
1	928533,86	1654437,63
Земельный участок с условным номером 79		
№ точки	X	Y
1	928534,04	1654442,19
2	928534,03	1654446,86
3	928525,48	1654447,13
4	928525,13	1654442,56
1	928534,04	1654442,19
Земельный участок с условным номером 80		
№ точки	X	Y
1	928534,03	1654446,86
2	928534,00	1654452,99
3	928525,89	1654453,34

4	928525,48	1654447,13
1	928534,03	1654446,86
Земельный участок с условным номером 81		
№ точки	X	Y
1	928534,00	1654452,99
2	928534,30	1654458,45
3	928526,09	1654458,95
4	928525,89	1654453,34
1	928534,00	1654452,99
Земельный участок с условным номером 82		
№ точки	X	Y
1	928534,30	1654458,45
2	928534,39	1654462,93
3	928526,29	1654462,85
4	928526,09	1654458,95
1	928534,30	1654458,45
Земельный участок с условным номером 83		
№ точки	X	Y
1	928535,44	1654462,94
2	928535,42	1654467,44
3	928526,50	1654467,24
4	928526,29	1654462,85
5	928534,39	1654462,93
1	928535,44	1654462,94
Земельный участок с условным номером 84		
№ точки	X	Y
1	928535,42	1654467,44
2	928535,39	1654472,01
3	928526,72	1654471,88
4	928526,50	1654467,24
1	928535,42	1654467,44
Земельный участок с условным номером 85		
№ точки	X	Y
1	928535,39	1654472,01
2	928535,30	1654477,08
3	928526,98	1654476,88
4	928526,72	1654471,88
1	928535,39	1654472,01
Земельный участок с условным номером 86		
№ точки	X	Y
1	928535,30	1654477,08
2	928535,10	1654480,97
3	928527,44	1654481,09
4	928526,98	1654476,88
1	928535,30	1654477,08
Земельный участок с условным номером 87		
№ точки	X	Y
1	928535,10	1654480,97
2	928535,25	1654485,18
3	928527,55	1654485,12
4	928527,44	1654481,09
1	928535,10	1654480,97
Земельный участок с условным номером 88		
№ точки	X	Y
1	928535,25	1654485,18
2	928535,09	1654489,77
3	928527,87	1654489,70

4	928527,55	1654485,12
1	928535,25	1654485,18
Земельный участок с условным номером 89		
№ точки	X	Y
1	928537,59	1654489,79
2	928537,52	1654494,73
3	928527,91	1654494,83
4	928527,87	1654489,70
1	928537,59	1654489,79
Земельный участок с условным номером 90		
№ точки	X	Y
1	928537,52	1654494,73
2	928537,42	1654499,88
3	928527,94	1654499,79
4	928527,91	1654494,83
1	928537,52	1654494,73
Земельный участок с условным номером 91		
№ точки	X	Y
1	928537,42	1654499,88
2	928537,37	1654505,30
3	928528,10	1654505,24
4	928527,94	1654499,79
1	928537,42	1654499,88
Земельный участок с условным номером 92		
№ точки	X	Y
1	928502,45	1654235,63
2	928502,97	1654242,07
3	928494,76	1654242,66
4	928494,46	1654236,23
1	928502,45	1654235,63
Земельный участок с условным номером 93		
№ точки	X	Y
1	928502,97	1654242,07
2	928503,00	1654246,72
3	928494,90	1654247,48
4	928494,76	1654242,66
1	928502,97	1654242,07
Земельный участок с условным номером 94		
№ точки	X	Y
1	928503,00	1654246,72
2	928503,25	1654251,92
3	928495,19	1654252,30
4	928494,90	1654247,48
1	928503,00	1654246,72
Земельный участок с условным номером 95		
№ точки	X	Y
1	928503,25	1654251,92
2	928503,37	1654257,20
3	928495,98	1654257,47
4	928495,41	1654257,49
5	928495,19	1654252,30
1	928503,25	1654251,92
Земельный участок с условным номером 96		
№ точки	X	Y
1	928503,37	1654257,20
2	928503,67	1654262,35
3	928496,30	1654262,83

4	928495,98	1654257,47
1	928503,37	1654257,20
Земельный участок с условным номером 97		
№ точки	X	Y
1	928503,67	1654262,35
2	928504,14	1654267,50
3	928496,79	1654268,12
4	928496,30	1654262,83
1	928503,67	1654262,35
Земельный участок с условным номером 98		
№ точки	X	Y
1	928504,14	1654267,50
2	928504,64	1654272,46
3	928497,16	1654273,19
4	928496,79	1654268,12
1	928504,14	1654267,50
Земельный участок с условным номером 99		
№ точки	X	Y
1	928504,64	1654272,46
2	928505,39	1654279,11
3	928497,55	1654279,88
4	928497,16	1654273,19
1	928504,64	1654272,46
Земельный участок с условным номером 100		
№ точки	X	Y
1	928494,46	1654236,23
2	928494,76	1654242,66
3	928485,99	1654243,02
4	928485,63	1654236,96
1	928494,46	1654236,23
Земельный участок с условным номером 101		
№ точки	X	Y
1	928494,76	1654242,66
2	928494,90	1654247,48
3	928487,23	1654247,99
4	928485,99	1654243,02
1	928494,76	1654242,66
Земельный участок с условным номером 102		
№ точки	X	Y
1	928494,90	1654247,48
2	928495,19	1654252,30
3	928487,53	1654252,74
4	928487,23	1654247,99
1	928494,90	1654247,48
Земельный участок с условным номером 103		
№ точки	X	Y
1	928495,19	1654252,30
2	928495,41	1654257,49
3	928487,60	1654258,00
4	928487,53	1654252,74
1	928495,19	1654252,30
Земельный участок с условным номером 104		
№ точки	X	Y
1	928495,98	1654257,47
2	928496,30	1654262,83
3	928487,99	1654263,70
4	928487,60	1654258,00

5	928495,41	1654257,49
1	928495,98	1654257,47
Земельный участок с условным номером 105		
№ точки	X	Y
1	928496,30	1654262,83
2	928496,79	1654268,12
3	928497,16	1654273,19
4	928497,55	1654279,88
5	928489,13	1654280,54
6	928487,99	1654263,70
1	928496,30	1654262,83
Земельный участок с условным номером 106		
№ точки	X	Y
1	928508,77	1654286,58
2	928509,23	1654291,39
3	928501,13	1654291,98
4	928500,61	1654287,13
1	928508,77	1654286,58
Земельный участок с условным номером 107		
№ точки	X	Y
1	928509,23	1654291,39
2	928509,72	1654296,44
3	928501,79	1654297,20
4	928501,13	1654291,98
1	928509,23	1654291,39
Земельный участок с условным номером 108		
№ точки	X	Y
1	928509,72	1654296,44
2	928510,45	1654304,82
3	928502,49	1654305,37
4	928502,26	1654302,65
5	928501,79	1654297,20
1	928509,72	1654296,44
Земельный участок с условным номером 109		
№ точки	X	Y
1	928510,45	1654304,82
2	928510,85	1654309,91
3	928502,89	1654310,43
4	928502,80	1654308,99
5	928502,49	1654305,37
1	928510,45	1654304,82
Земельный участок с условным номером 110		
№ точки	X	Y
1	928510,85	1654309,91
2	928511,14	1654313,99
3	928503,17	1654314,19
4	928502,89	1654310,43
1	928510,85	1654309,91
Земельный участок с условным номером 111		
№ точки	X	Y
1	928511,14	1654313,99
2	928511,39	1654318,65
3	928503,44	1654318,90
4	928503,17	1654314,19
1	928511,14	1654313,99
Земельный участок с условным номером 112		
№ точки	X	Y

1	928511,39	1654318,65
2	928511,58	1654323,76
3	928503,93	1654324,04
4	928503,50	1654319,53
5	928503,44	1654318,90
1	928511,39	1654318,65
Земельный участок с условным номером 113		
№ точки	X	Y
1	928501,13	1654291,98
2	928501,79	1654297,20
3	928494,07	1654297,91
4	928493,66	1654292,45
1	928501,13	1654291,98
Земельный участок с условным номером 114		
№ точки	X	Y
1	928501,79	1654297,20
2	928502,26	1654302,65
3	928494,66	1654303,50
4	928494,07	1654297,91
1	928501,79	1654297,20
Земельный участок с условным номером 115		
№ точки	X	Y
1	928502,26	1654302,65
2	928502,49	1654305,37
3	928502,80	1654308,99
4	928495,21	1654309,31
5	928494,66	1654303,50
1	928502,26	1654302,65
Земельный участок с условным номером 116		
№ точки	X	Y
1	928502,80	1654308,99
2	928502,90	1654310,43
3	928503,17	1654314,19
4	928495,72	1654314,41
5	928495,21	1654309,31
1	928502,80	1654308,99
Земельный участок с условным номером 117		
№ точки	X	Y
1	928503,17	1654314,19
2	928503,44	1654318,90
3	928503,50	1654319,53
4	928496,15	1654319,81
5	928495,72	1654314,41
1	928503,17	1654314,19
Земельный участок с условным номером 118		
№ точки	X	Y
1	928503,50	1654319,53
2	928503,93	1654324,04
3	928496,52	1654324,58
4	928496,15	1654319,81
1	928503,50	1654319,53
Земельный участок с условным номером 119		
№ точки	X	Y
1	928511,58	1654323,76
2	928511,94	1654328,92
3	928496,71	1654329,94
4	928496,52	1654324,58

5	928503,93	1654324,04
1	928511,58	1654323,76
Земельный участок с условным номером 120		
№ точки	X	Y
1	928511,94	1654328,92
2	928512,13	1654333,74
3	928504,50	1654334,32
4	928497,15	1654334,88
5	928496,71	1654329,94
1	928511,94	1654328,92
Земельный участок с условным номером 121		
№ точки	X	Y
1	928512,13	1654333,74
2	928512,31	1654338,02
3	928504,74	1654338,57
4	928504,50	1654334,32
1	928512,13	1654333,74
Земельный участок с условным номером 122		
№ точки	X	Y
1	928512,31	1654338,02
2	928512,27	1654344,70
3	928504,97	1654344,97
4	928504,74	1654338,57
1	928512,31	1654338,02
Земельный участок с условным номером 123		
№ точки	X	Y
1	928512,27	1654344,70
2	928512,64	1654350,70
3	928505,24	1654350,87
4	928504,97	1654344,97
1	928512,27	1654344,70
Земельный участок с условным номером 124		
№ точки	X	Y
1	928512,64	1654350,70
2	928512,79	1654355,96
3	928505,55	1654355,96
4	928505,24	1654350,87
1	928512,64	1654350,70
Земельный участок с условным номером 125		
№ точки	X	Y
1	928512,79	1654355,96
2	928512,94	1654361,11
3	928505,74	1654361,30
4	928505,55	1654355,96
1	928512,79	1654355,96
Земельный участок с условным номером 126		
№ точки	X	Y
1	928504,50	1654334,32
2	928504,74	1654338,57
3	928504,97	1654344,97
4	928505,24	1654350,87
5	928505,55	1654355,96
6	928497,87	1654355,75
7	928497,15	1654334,88
1	928504,50	1654334,32
Земельный участок с условным номером 127		
№ точки	X	Y

1	928505,55	1654355,96
2	928505,74	1654361,30
3	928497,87	1654361,38
4	928497,87	1654355,75
1	928505,55	1654355,96
Земельный участок с условным номером 128		
№ точки	X	Y
1	928514,57	1654367,17
2	928515,29	1654373,43
3	928505,94	1654374,16
4	928505,62	1654368,03
1	928514,57	1654367,17
Земельный участок с условным номером 129		
№ точки	X	Y
1	928505,62	1654368,03
2	928505,94	1654374,16
3	928497,98	1654374,85
4	928497,59	1654368,51
1	928505,62	1654368,03
Земельный участок с условным номером 130		
№ точки	X	Y
1	928515,29	1654373,43
2	928515,62	1654378,04
3	928507,38	1654378,94
4	928497,98	1654379,95
5	928505,94	1654374,16
1	928515,29	1654373,43
Земельный участок с условным номером 131		
№ точки	X	Y
1	928515,62	1654378,04
2	928516,06	1654382,75
3	928507,78	1654383,59
4	928507,38	1654378,94
1	928515,62	1654378,04
Земельный участок с условным номером 132		
№ точки	X	Y
1	928516,06	1654382,75
2	928516,54	1654387,45
3	928508,18	1654388,15
4	928507,83	1654384,06
5	928507,78	1654383,59
1	928516,06	1654382,75
Земельный участок с условным номером 133		
№ точки	X	Y
1	928516,54	1654387,45
2	928516,92	1654391,61
3	928508,60	1654392,45
4	928508,18	1654388,15
1	928516,54	1654387,45
Земельный участок с условным номером 134		
№ точки	X	Y
1	928516,92	1654391,61
2	928517,50	1654397,55
3	928508,96	1654398,61
4	928508,68	1654393,76
5	928508,60	1654392,45
1	928516,92	1654391,61

Земельный участок с условным номером 135		
№ точки	X	Y
1	928517,50	1654397,55
2	928518,03	1654403,94
3	928509,46	1654405,01
4	928509,30	1654403,17
5	928508,96	1654398,61
1	928517,50	1654397,55
Земельный участок с условным номером 136		
№ точки	X	Y
1	928518,03	1654403,94
2	928518,55	1654410,46
3	928509,86	1654411,10
4	928509,77	1654408,39
5	928509,46	1654405,01
1	928518,03	1654403,94
Земельный участок с условным номером 137		
№ точки	X	Y
1	928518,55	1654410,46
2	928519,03	1654414,98
3	928509,12	1654415,88
4	928508,66	1654411,28
5	928509,86	1654411,10
1	928518,55	1654410,46
Земельный участок с условным номером 138		
№ точки	X	Y
1	928519,03	1654414,98
2	928519,45	1654419,87
3	928509,63	1654420,85
4	928509,12	1654415,88
1	928519,03	1654414,98
Земельный участок с условным номером 139		
№ точки	X	Y
1	928507,38	1654378,94
2	928507,78	1654383,59
3	928507,83	1654384,06
4	928498,19	1654384,74
5	928497,98	1654379,95
1	928507,38	1654378,94
Земельный участок с условным номером 140		
№ точки	X	Y
1	928507,83	1654384,06
2	928508,18	1654388,15
3	928498,71	1654388,94
4	928498,19	1654384,74
1	928507,83	1654384,06
Земельный участок с условным номером 141		
№ точки	X	Y
1	928508,18	1654388,15
2	928508,60	1654392,45
3	928508,68	1654393,76
4	928499,14	1654394,50
5	928498,71	1654388,94
1	928508,18	1654388,15
Земельный участок с условным номером 142		
№ точки	X	Y
1	928508,68	1654393,76

2	928508,96	1654398,61
3	928499,68	1654399,42
4	928499,14	1654394,50
1	928508,68	1654393,76
Земельный участок с условным номером 143		
№ точки	X	Y
1	928508,96	1654398,61
2	928509,30	1654403,17
3	928499,91	1654404,04
4	928499,68	1654399,42
1	928508,96	1654398,61
Земельный участок с условным номером 144		
№ точки	X	Y
с	928509,30	1654403,17
2	928509,46	1654405,01
3	928509,77	1654408,39
4	928500,50	1654409,39
5	928499,91	1654404,04
1	928509,30	1654403,17
Земельный участок с условным номером 145		
№ точки	X	Y
1	928509,77	1654408,39
2	928509,86	1654411,10
3	928508,66	1654411,28
4	928509,12	1654415,88
5	928502,28	1654416,72
6	928500,50	1654409,39
1	928509,77	1654408,39
Земельный участок с условным номером 146		
№ точки	X	Y
1	928509,12	1654415,88
2	928509,63	1654420,85
3	928502,63	1654421,48
4	928502,28	1654416,72
1	928509,12	1654415,88
Земельный участок с условным номером 147		
№ точки	X	Y
1	928518,68	1654427,53
2	928519,09	1654432,37
3	928511,55	1654432,96
4	928511,19	1654428,20
1	928518,68	1654427,53
Земельный участок с условным номером 148		
№ точки	X	Y
1	928519,09	1654432,37
2	928519,49	1654437,05
3	928511,88	1654437,82
4	928511,61	1654433,90
5	928511,55	1654432,96
1	928519,09	1654432,37
Земельный участок с условным номером 149		
№ точки	X	Y
1	928519,49	1654437,05
2	928520,10	1654442,79
3	928512,41	1654443,64
4	928511,99	1654438,99
5	928511,88	1654437,82

1	928519,49	1654437,05
Земельный участок с условным номером 150		
№ точки	X	Y
1	928520,10	1654442,79
2	928520,55	1654448,04
3	928512,98	1654449,02
4	928512,41	1654443,64
1	928520,10	1654442,79
Земельный участок с условным номером 151		
№ точки	X	Y
1	928520,55	1654448,04
2	928520,87	1654451,78
3	928513,53	1654452,35
4	928512,98	1654449,02
1	928520,55	1654448,04
Земельный участок с условным номером 152		
№ точки	X	Y
1	928520,87	1654451,78
2	928521,30	1654456,93
3	928513,28	1654457,83
4	928513,14	1654456,61
5	928512,67	1654452,46
6	928513,53	1654452,35
1	928520,87	1654451,78
Земельный участок с условным номером 153		
№ точки	X	Y
1	928521,30	1654456,93
2	928521,58	1654460,35
3	928513,53	1654461,25
4	928513,28	1654457,83
1	928521,30	1654456,93
Земельный участок с условным номером 154		
№ точки	X	Y
1	928521,58	1654460,35
2	928522,08	1654465,06
3	928514,12	1654466,02
4	928513,53	1654461,25
1	928521,58	1654460,35
Земельный участок с условным номером 155		
№ точки	X	Y
1	928522,08	1654465,06
2	928522,53	1654469,94
3	928514,63	1654470,83
4	928514,12	1654466,02
1	928522,08	1654465,06
Земельный участок с условным номером 156		
№ точки	X	Y
1	928522,53	1654469,94
2	928523,11	1654477,63
3	928515,68	1654478,52
4	928514,63	1654470,83
1	928522,53	1654469,94
Земельный участок с условным номером 157		
№ точки	X	Y
1	928523,11	1654477,63
2	928523,53	1654481,77
3	928515,89	1654482,24

4	928515,68	1654478,52
1	928523,11	1654477,63
Земельный участок с условным номером 158		
№ точки	X	Y
1	928523,53	1654481,77
2	928524,15	1654486,53
3	928516,52	1654487,16
4	928515,89	1654482,24
1	928523,53	1654481,77
Земельный участок с условным номером 159		
№ точки	X	Y
1	928524,15	1654486,53
2	928524,62	1654491,08
3	928517,20	1654491,82
4	928516,52	1654487,16
1	928524,15	1654486,53
Земельный участок с условным номером 160		
№ точки	X	Y
1	928524,62	1654491,08
2	928525,30	1654498,52
3	928523,57	1654498,57
4	928517,35	1654498,78
5	928517,20	1654491,82
1	928524,62	1654491,08
Земельный участок с условным номером 161		
№ точки	X	Y
1	928523,57	1654498,57
2	928523,75	1654503,25
3	928517,11	1654503,61
4	928517,35	1654498,78
1	928523,57	1654498,57
Земельный участок с условным номером 162		
№ точки	X	Y
1	928511,19	1654428,20
2	928511,55	1654432,96
3	928511,61	1654433,90
4	928501,40	1654434,26
5	928501,29	1654428,82
1	928511,19	1654428,20
Земельный участок с условным номером 163		
№ точки	X	Y
1	928511,61	1654433,90
2	928511,88	1654437,82
3	928511,99	1654438,99
4	928501,80	1654439,66
5	928501,40	1654434,26
1	928511,61	1654433,90
Земельный участок с условным номером 164		
№ точки	X	Y
1	928511,99	1654438,99
2	928512,41	1654443,64
3	928502,36	1654444,76
4	928501,80	1654439,66
1	928511,99	1654438,99
Земельный участок с условным номером 165		
№ точки	X	Y
1	928512,41	1654443,64

2	928512,98	1654449,02
3	928513,53	1654452,35
4	928512,67	1654452,46
5	928503,40	1654452,95
6	928502,36	1654444,76
1	928512,41	1654443,64
Земельный участок с условным номером 166		
№ точки	X	Y
1	928512,67	1654452,46
2	928513,14	1654456,61
3	928503,77	1654457,22
4	928503,40	1654452,95
1	928512,67	1654452,46
Земельный участок с условным номером 167		
№ точки	X	Y
1	928513,14	1654456,61
2	928513,28	1654457,83
3	928513,53	1654461,25
4	928504,23	1654462,16
5	928503,77	1654457,22
1	928513,14	1654456,61
Земельный участок с условным номером 168		
№ точки	X	Y
1	928513,53	1654461,25
2	928514,12	1654466,02
3	928504,68	1654467,33
4	928504,23	1654462,16
1	928513,53	1654461,25
Земельный участок с условным номером 169		
№ точки	X	Y
1	928514,12	1654466,02
2	928514,63	1654470,83
3	928505,25	1654472,20
4	928504,68	1654467,33
1	928514,12	1654466,02
Земельный участок с условным номером 170		
№ точки	X	Y
1	928514,63	1654470,83
2	928515,68	1654478,52
3	928506,42	1654479,84
4	928505,25	1654472,20
1	928514,63	1654470,83
Земельный участок с условным номером 171		
№ точки	X	Y
1	928515,68	1654478,52
2	928515,89	1654482,24
3	928516,52	1654487,16
4	928507,35	1654488,38
5	928506,42	1654479,84
1	928515,68	1654478,52
Земельный участок с условным номером 172		
№ точки	X	Y
1	928516,52	1654487,16
2	928517,20	1654491,82
3	928507,83	1654493,13
4	928507,35	1654488,38
1	928516,52	1654487,16

Земельный участок с условным номером 173		
№ точки	X	Y
1	928517,20	1654491,82
2	928517,35	1654498,78
3	928508,39	1654498,75
4	928507,83	1654493,13
1	928517,20	1654491,82
Земельный участок с условным номером 174		
№ точки	X	Y
1	928517,35	1654498,78
2	928517,11	1654503,61
3	928508,65	1654504,06
4	928508,39	1654498,75
1	928517,35	1654498,78
Земельный участок с условным номером 175		
№ точки	X	Y
1	928483,49	1654299,81
2	928483,61	1654305,68
3	928473,28	1654305,92
4	928473,21	1654299,56
1	928483,49	1654299,81
Земельный участок с условным номером 176		
№ точки	X	Y
1	928483,61	1654305,68
2	928483,77	1654313,55
3	928473,36	1654313,84
4	928473,28	1654305,92
1	928483,61	1654305,68
Земельный участок с условным номером 177		
№ точки	X	Y
1	928473,21	1654299,56
2	928473,28	1654305,92
3	928473,36	1654313,84
4	928468,63	1654314,21
5	928468,17	1654299,54
1	928473,21	1654299,56
Земельный участок с условным номером 178		
№ точки	X	Y
1	928483,77	1654313,55
2	928484,44	1654319,56
3	928476,23	1654320,77
4	928473,36	1654313,84
1	928483,77	1654313,55
Земельный участок с условным номером 179		
№ точки	X	Y
1	928484,44	1654319,56
2	928485,08	1654324,60
3	928476,94	1654325,73
4	928476,23	1654320,77
1	928484,44	1654319,56
Земельный участок с условным номером 180		
№ точки	X	Y
1	928485,08	1654324,60
2	928485,92	1654329,83
3	928477,92	1654330,81
4	928476,94	1654325,73
1	928485,08	1654324,60

Земельный участок с условным номером 181		
№ точки	X	Y
1	928485,92	1654329,83
2	928486,62	1654334,61
3	928478,68	1654335,54
4	928477,92	1654330,81
1	928485,92	1654329,83
Земельный участок с условным номером 182		
№ точки	X	Y
1	928473,36	1654313,84
2	928476,23	1654320,77
3	928469,48	1654321,93
4	928468,63	1654314,21
1	928473,36	1654313,84
Земельный участок с условным номером 183		
№ точки	X	Y
1	928476,23	1654320,77
2	928476,94	1654325,73
3	928470,33	1654326,99
4	928469,48	1654321,93
1	928476,23	1654320,77
Земельный участок с условным номером 184		
№ точки	X	Y
1	928476,94	1654325,73
2	928477,92	1654330,81
3	928470,89	1654331,99
4	928470,33	1654326,99
1	928476,94	1654325,73
Земельный участок с условным номером 185		
№ точки	X	Y
1	928477,92	1654330,81
2	928478,68	1654335,54
3	928471,34	1654336,51
4	928470,89	1654331,99
1	928477,92	1654330,81
Земельный участок с условным номером 186		
№ точки	X	Y
1	928486,62	1654334,61
2	928487,33	1654340,22
3	928479,91	1654340,96
4	928471,48	1654341,81
5	928471,34	1654336,51
6	928478,68	1654335,54
1	928486,62	1654334,61
Земельный участок с условным номером 187		
№ точки	X	Y
1	928487,33	1654340,22
2	928487,89	1654345,88
3	928480,46	1654346,49
4	928479,91	1654340,96
1	928487,33	1654340,22
Земельный участок с условным номером 188		
№ точки	X	Y
1	928487,89	1654345,88
2	928488,43	1654350,79
3	928480,73	1654350,99
4	928480,46	1654346,49

1	928487,89	1654345,88
Земельный участок с условным номером 189		
№ точки	X	Y
1	928488,43	1654350,79
2	928488,59	1654355,00
3	928481,23	1654355,27
4	928480,73	1654350,99
1	928488,43	1654350,79
Земельный участок с условным номером 190		
№ точки	X	Y
1	928488,59	1654355,00
2	928488,92	1654361,15
3	928481,37	1654361,75
4	928481,23	1654355,27
1	928488,59	1654355,00
Земельный участок с условным номером 191		
№ точки	X	Y
1	928479,91	1654340,96
2	928480,46	1654346,49
3	928472,02	1654347,08
4	928471,48	1654341,81
1	928479,91	1654340,96
Земельный участок с условным номером 192		
№ точки	X	Y
1	928480,46	1654346,49
2	928480,73	1654350,99
3	928472,43	1654351,45
4	928472,02	1654347,08
1	928480,46	1654346,49
Земельный участок с условным номером 193		
№ точки	X	Y
1	928480,73	1654350,99
2	928481,23	1654355,27
3	928473,08	1654355,97
4	928472,43	1654351,45
1	928480,73	1654350,99
Земельный участок с условным номером 194		
№ точки	X	Y
1	928481,23	1654355,27
2	928481,37	1654361,75
3	928473,78	1654362,50
4	928473,08	1654355,97
1	928481,23	1654355,27
Земельный участок с условным номером 195		
№ точки	X	Y
1	928490,49	1654370,40
2	928491,18	1654376,86
3	928482,83	1654377,55
4	928482,42	1654371,09
1	928490,49	1654370,40
Земельный участок с условным номером 196		
№ точки	X	Y
1	928491,18	1654376,86
2	928491,64	1654382,10
3	928483,12	1654382,79
4	928482,83	1654377,55
1	928491,18	1654376,86

Земельный участок с условным номером 197		
№ точки	X	Y
1	928491,64	1654382,10
2	928492,16	1654386,94
3	928483,52	1654387,40
4	928483,12	1654382,79
1	928491,64	1654382,10
Земельный участок с условным номером 198		
№ точки	X	Y
1	928492,16	1654386,94
2	928492,62	1654391,55
3	928483,90	1654392,17
4	928483,52	1654387,40
1	928492,16	1654386,94
Земельный участок с условным номером 199		
№ точки	X	Y
1	928492,62	1654391,55
2	928493,13	1654396,37
3	928484,35	1654396,85
4	928483,90	1654392,17
1	928492,62	1654391,55
Земельный участок с условным номером 200		
№ точки	X	Y
1	928493,13	1654396,37
2	928493,41	1654401,67
3	928484,77	1654402,17
4	928484,35	1654396,85
1	928493,13	1654396,37
Земельный участок с условным номером 201		
№ точки	X	Y
1	928493,41	1654401,67
2	928494,19	1654410,59
3	928485,52	1654411,10
4	928484,77	1654402,17
1	928493,41	1654401,67
Земельный участок с условным номером 202		
№ точки	X	Y
1	928494,19	1654410,59
2	928494,53	1654416,48
3	928486,19	1654417,19
4	928485,52	1654411,10
1	928494,19	1654410,59
Земельный участок с условным номером 203		
№ точки	X	Y
1	928494,53	1654416,48
2	928494,93	1654421,46
3	928486,63	1654421,95
4	928486,19	1654417,19
1	928494,53	1654416,48
Земельный участок с условным номером 204		
№ точки	X	Y
1	928494,93	1654421,46
2	928495,47	1654428,09
3	928487,26	1654428,63
4	928486,63	1654421,95
1	928494,93	1654421,46
Земельный участок с условным номером 205		

№ точки	X	Y
1	928495,47	1654428,09
2	928495,34	1654433,74
3	928487,74	1654434,03
4	928487,26	1654428,63
1	928495,47	1654428,09
Земельный участок с условным номером 206		
№ точки	X	Y
1	928495,75	1654443,51
2	928496,34	1654447,97
3	928488,62	1654448,62
4	928488,16	1654443,87
1	928495,75	1654443,51
Земельный участок с условным номером 207		
№ точки	X	Y
1	928496,34	1654447,97
2	928496,72	1654452,65
3	928489,00	1654453,27
4	928488,62	1654448,62
1	928496,34	1654447,97
Земельный участок с условным номером 208		
№ точки	X	Y
1	928496,72	1654452,65
2	928497,13	1654457,76
3	928489,35	1654458,30
4	928489,00	1654453,27
1	928496,72	1654452,65
Земельный участок с условным номером 209		
№ точки	X	Y
1	928497,13	1654457,76
2	928497,51	1654462,15
3	928489,79	1654463,20
4	928489,35	1654458,30
1	928497,13	1654457,76
Земельный участок с условным номером 210		
№ точки	X	Y
1	928497,51	1654462,15
2	928498,10	1654467,41
3	928490,49	1654468,52
4	928489,79	1654463,20
1	928497,51	1654462,15
Земельный участок с условным номером 211		
№ точки	X	Y
1	928498,10	1654467,41
2	928498,95	1654472,42
3	928491,11	1654473,31
4	928490,49	1654468,52
1	928498,10	1654467,41
Земельный участок с условным номером 212		
№ точки	X	Y
1	928498,95	1654472,42
2	928499,56	1654477,09
3	928491,79	1654477,83
4	928491,11	1654473,31
1	928498,95	1654472,42
Земельный участок с условным номером 213		
№ точки	X	Y

1	928499,56	1654477,09
2	928500,12	1654482,41
3	928492,32	1654483,16
4	928491,79	1654477,83
1	928499,56	1654477,09
Земельный участок с условным номером 214		
№ точки	X	Y
1	928500,12	1654482,41
2	928500,72	1654487,63
3	928493,11	1654488,18
4	928491,38	1654488,30
5	928490,68	1654483,23
6	928492,32	1654483,16
1	928500,12	1654482,41
Земельный участок с условным номером 215		
№ точки	X	Y
1	928500,72	1654487,63
2	928501,45	1654494,88
3	928495,90	1654495,15
4	928493,46	1654492,30
5	928493,11	1654488,18
1	928500,72	1654487,63
Земельный участок с условным номером 216		
№ точки	X	Y
1	928501,45	1654494,88
2	928501,93	1654500,46
3	928495,81	1654500,93
4	928495,90	1654495,15
1	928501,45	1654494,88
Земельный участок с условным номером 217		
№ точки	X	Y
1	928501,93	1654500,46
2	928502,50	1654506,30
3	928492,82	1654507,54
4	928492,41	1654501,16
5	928495,81	1654500,93
1	928501,93	1654500,46
Земельный участок с условным номером 218		
№ точки	X	Y
1	928502,50	1654506,30
2	928503,27	1654513,10
3	928493,46	1654514,52
4	928492,82	1654507,54
1	928502,50	1654506,30
Земельный участок с условным номером 219		
№ точки	X	Y
1	928503,27	1654513,10
2	928504,18	1654519,05
3	928494,32	1654520,49
4	928493,46	1654514,52
1	928503,27	1654513,10
Земельный участок с условным номером 220		
№ точки	X	Y
1	928508,39	1654518,51
2	928509,07	1654525,24
3	928495,24	1654527,57
4	928494,32	1654520,49

5	928504,18	1654519,05
1	928508,39	1654518,51
Земельный участок с условным номером 221		
№ точки	X	Y
1	928482,42	1654371,09
2	928482,83	1654377,55
3	928473,08	1654378,09
4	928472,65	1654371,80
1	928482,42	1654371,09
Земельный участок с условным номером 222		
№ точки	X	Y
1	928482,83	1654377,55
2	928483,12	1654382,79
3	928483,52	1654387,40
4	928473,68	1654387,86
5	928473,08	1654378,09
1	928482,83	1654377,55
Земельный участок с условным номером 223		
№ точки	X	Y
1	928483,52	1654387,40
2	928483,90	1654392,17
3	928473,90	1654392,76
4	928473,68	1654387,86
1	928483,52	1654387,40
Земельный участок с условным номером 224		
№ точки	X	Y
1	928483,90	1654392,17
2	928484,35	1654396,85
3	928474,18	1654397,59
4	928473,90	1654392,76
1	928483,90	1654392,17
Земельный участок с условным номером 225		
№ точки	X	Y
1	928484,35	1654396,85
2	928484,77	1654402,17
3	928474,46	1654403,03
4	928474,18	1654397,59
1	928484,35	1654396,85
Земельный участок с условным номером 226		
№ точки	X	Y
1	928484,77	1654402,17
2	928485,52	1654411,10
3	928475,12	1654411,89
4	928474,46	1654403,03
1	928484,77	1654402,17
Земельный участок с условным номером 227		
№ точки	X	Y
1	928485,52	1654411,10
2	928486,19	1654417,19
3	928478,57	1654417,75
4	928475,63	1654417,97
5	928475,12	1654411,89
1	928485,52	1654411,10
Земельный участок с условным номером 228		
№ точки	X	Y
1	928486,19	1654417,19
2	928486,63	1654421,95

3	928479,01	1654422,46
4	928478,57	1654417,75
1	928486,19	1654417,19
Земельный участок с условным номером 229		
№ точки	X	Y
1	928486,63	1654421,95
2	928487,26	1654428,63
3	928479,49	1654429,25
4	928479,01	1654422,46
1	928486,63	1654421,95
Земельный участок с условным номером 230		
№ точки	X	Y
1	928487,26	1654428,63
2	928487,74	1654434,03
3	928479,83	1654434,66
4	928479,49	1654429,25
1	928487,26	1654428,63
Земельный участок с условным номером 231		
№ точки	X	Y
1	928487,74	1654434,03
2	928487,95	1654438,89
3	928488,16	1654443,87
4	928480,34	1654444,47
5	928479,83	1654434,66
1	928487,74	1654434,03
Земельный участок с условным номером 232		
№ точки	X	Y
1	928488,16	1654443,87
2	928488,62	1654448,62
3	928480,70	1654449,21
4	928480,34	1654444,47
1	928488,16	1654443,87
Земельный участок с условным номером 233		
№ точки	X	Y
1	928488,62	1654448,62
2	928489,00	1654453,27
3	928481,24	1654453,92
4	928480,70	1654449,21
1	928488,62	1654448,62
Земельный участок с условным номером 234		
№ точки	X	Y
1	928489,00	1654453,27
2	928489,35	1654458,30
3	928481,50	1654458,97
4	928481,24	1654453,92
1	928489,00	1654453,27
Земельный участок с условным номером 235		
№ точки	X	Y
1	928489,35	1654458,30
2	928489,79	1654463,20
3	928481,90	1654464,14
4	928481,50	1654458,97
1	928489,35	1654458,30
Земельный участок с условным номером 236		
№ точки	X	Y
1	928489,79	1654463,20
2	928490,49	1654468,52

3	928482,05	1654469,61
4	928481,90	1654464,14
1	928489,79	1654463,20
Земельный участок с условным номером 237		
№ точки	X	Y
1	928490,49	1654468,52
2	928491,11	1654473,31
3	928480,93	1654474,08
4	928480,60	1654469,72
5	928482,05	1654469,61
1	928490,49	1654468,52
Земельный участок с условным номером 238		
№ точки	X	Y
1	928491,11	1654473,31
2	928491,79	1654477,83
3	928481,45	1654479,37
4	928480,93	1654474,08
1	928491,11	1654473,31
Земельный участок с условным номером 239		
№ точки	X	Y
1	928491,79	1654477,83
2	928492,32	1654483,16
3	928490,68	1654483,23
4	928482,29	1654484,38
5	928481,45	1654479,37
1	928491,79	1654477,83
Земельный участок с условным номером 240		
№ точки	X	Y
1	928490,68	1654483,23
2	928491,38	1654488,30
3	928493,11	1654488,18
4	928493,46	1654492,30
5	928483,57	1654493,71
6	928482,29	1654484,38
1	928490,68	1654483,23
Земельный участок с условным номером 241		
№ точки	X	Y
1	928495,90	1654495,15
2	928495,81	1654500,93
3	928492,41	1654501,16
4	928484,43	1654502,11
5	928483,57	1654493,71
6	928493,46	1654492,30
1	928495,90	1654495,15
Земельный участок с условным номером 242		
№ точки	X	Y
1	928492,41	1654501,16
2	928492,82	1654507,54
3	928485,17	1654508,70
4	928484,43	1654502,11
1	928492,41	1654501,16
Земельный участок с условным номером 243		
№ точки	X	Y
1	928492,82	1654507,54
2	928493,46	1654514,52
3	928485,72	1654515,61
4	928485,17	1654508,70

1	928492,82	1654507,54
Земельный участок с условным номером 244		
№ точки	X	Y
1	928493,46	1654514,52
2	928494,32	1654520,49
3	928486,25	1654521,54
4	928485,72	1654515,61
1	928493,46	1654514,52
Земельный участок с условным номером 245		
№ точки	X	Y
1	928494,32	1654520,49
2	928495,24	1654527,57
3	928487,09	1654528,65
4	928486,25	1654521,54
1	928494,32	1654520,49
Земельный участок с условным номером 246		
№ точки	X	Y
1	928998,47	1655043,52
2	928999,85	1655048,22
3	928996,40	1655049,23
4	928995,06	1655044,35
1	928998,47	1655043,52
Земельный участок с условным номером 247		
№ точки	X	Y
1	928981,44	1655045,30
2	928982,85	1655050,57
3	928979,67	1655051,35
4	928978,53	1655046,34
1	928981,44	1655045,30
Земельный участок с условным номером 248		
№ точки	X	Y
1	928983,39	1655038,39
2	928994,65	1655079,32
3	928993,46	1655081,88
4	928991,37	1655083,01
5	928962,35	1655090,17
6	928951,00	1655046,84
1	928983,39	1655038,39
Земельный участок с условным номером 249		
№ точки	X	Y
1	928935,64	1655009,20
2	928945,90	1655048,30
3	928905,72	1655059,22
4	928895,12	1655019,16
5	928935,64	1655009,20
1	928935,64	1655009,20
Земельный участок с условным номером 250		
№ точки	X	Y
1	928884,57	1655006,08
2	928895,04	1655052,56
3	928889,73	1655056,99
4	928845,47	1655066,33
5	928843,50	1655065,94
6	928829,92	1655020,74
1	928884,57	1655006,08

Земельный участок с условным номером 251		
№ точки	X	Y
1	928993,00	1655315,76
2	928993,83	1655319,15
3	928987,94	1655320,52
4	928987,05	1655317,36
1	928993,00	1655315,76
Земельный участок с условным номером 252		
№ точки	X	Y
1	929005,98	1655328,80
2	929007,58	1655333,44
3	929001,51	1655335,35
4	929000,14	1655331,18
1	929005,98	1655328,80
Земельный участок с условным номером 253		
№ точки	X	Y
1	929012,29	1655385,39
2	929017,10	1655399,76
3	928976,31	1655410,24
4	928967,89	1655406,00
5	928963,10	1655387,80
6	928999,01	1655388,01
1	929012,29	1655385,39
Земельный участок с условным номером 254		
№ точки	X	Y
1	928793,17	1655293,22
2	928793,47	1655309,98
3	928802,14	1655341,38
4	928785,82	1655346,00
5	928746,17	1655355,62
6	928739,41	1655354,18
7	928734,69	1655348,78
8	928725,06	1655312,89
9	928728,04	1655311,66
10	928732,36	1655310,47
11	928742,96	1655307,45
12	928762,10	1655302,53
1	928793,17	1655293,22
Земельный участок с условным номером 255		
№ точки	X	Y
1	928767,20	1655211,82
2	928780,51	1655264,70
3	928764,79	1655267,77
4	928761,11	1655253,77
5	928752,19	1655256,11
6	928755,87	1655270,11
7	928752,54	1655271,70
8	928750,24	1655261,58
9	928739,04	1655264,57
10	928741,38	1655274,64
11	928722,39	1655279,65
12	928718,07	1655279,06
13	928715,15	1655275,81
14	928704,96	1655238,66
15	928708,33	1655233,36
16	928747,24	1655222,93
17	928752,87	1655227,06

18	928762,57	1655224,43
19	928760,21	1655213,72
1	928767,20	1655211,82
Земельный участок с условным номером 256		
№ точки	X	Y
1	928654,48	1655232,16
2	928657,07	1655242,86
3	928649,33	1655244,92
4	928646,75	1655234,22
1	928654,48	1655232,16
Земельный участок с условным номером 257		
№ точки	X	Y
1	928665,49	1655242,64
2	928674,37	1655272,69
3	928656,74	1655278,23
4	928648,58	1655251,4
5	928647,52	1655248,19
1	928665,49	1655242,64
вкрапленный земельный участок		
6	928665,87	1655249,07
7	928671,85	1655271,52
8	928659,03	1655274,93
9	928653,04	1655252,48
6	928665,87	1655249,07
Земельный участок с условным номером 258		
№ точки	X	Y
1	928598,31	1655027,30
2	928607,34	1655026,41
3	928638,89	1655020,26
4	928734,18	1654993,21
5	928758,69	1654986,25
6	928757,61	1654982,70
7	928761,83	1654981,76
8	928773,50	1654978,86
9	928774,40	1654981,80
10	928838,53	1654963,58
11	928822,29	1654912,93
12	928826,97	1654911,50
13	928846,71	1654959,83
14	928850,62	1654960,19
15	928913,80	1654944,00
16	928912,90	1654940,37
17	928944,89	1654933,45
18	928948,68	1654943,82
19	928957,97	1654951,32
20	928963,73	1654956,46
21	928971,98	1654971,98
22	929002,20	1655083,81
23	929024,04	1655163,42
24	929053,64	1655273,32
25	929060,71	1655300,69
26	929207,10	1655268,86
27	929290,59	1655247,85
28	929319,88	1655240,67
29	929323,18	1655254,40
30	929064,01	1655313,67
31	929070,84	1655331,37

32	929069,81	1655334,10
33	929081,88	1655378,88
34	929085,77	1655384,29
35	929092,23	1655387,00
36	929098,91	1655386,25
37	929138,52	1655376,28
38	929153,73	1655372,21
39	929153,73	1655380,16
40	929150,43	1655380,46
41	929089,15	1655395,30
42	929117,22	1655509,08
43	929109,34	1655515,08
44	929106,01	1655502,01
45	929099,74	1655479,41
46	929092,11	1655448,65
47	929081,04	1655401,00
48	929079,92	1655401,27
49	929078,51	1655395,97
50	929069,29	1655359,72
51	929058,96	1655319,67
52	929049,47	1655314,90
53	928953,75	1655342,55
54	928954,12	1655353,57
55	928953,90	1655356,22
56	928958,24	1655372,60
57	928962,24	1655382,23
58	928976,74	1655382,79
59	928997,94	1655383,73
60	929042,93	1655372,51
61	929048,32	1655392,31
62	929035,80	1655395,05
63	929038,48	1655406,36
64	929025,27	1655409,82
65	929023,37	1655402,19
66	928976,82	1655413,32
67	928972,69	1655423,65
68	928980,31	1655449,88
69	929045,92	1655433,51
70	929063,16	1655441,69
71	929064,77	1655447,76
72	929047,76	1655438,97
73	928981,70	1655455,23
74	928977,21	1655456,33
75	928961,47	1655397,36
76	928957,24	1655381,71
77	928949,81	1655354,16
78	928948,06	1655351,24
79	928945,88	1655348,01
80	928943,16	1655344,97
81	928935,94	1655348,14
82	928919,30	1655353,36
83	928807,74	1655386,49
84	928731,75	1655407,25
85	928716,11	1655410,34
86	928709,67	1655409,44
87	928722,59	1655471,67
88	928735,27	1655519,36

89	928744,78	1655555,12
90	928758,14	1655605,39
91	928773,00	1655661,28
92	928781,91	1655694,79
93	928799,38	1655760,48
94	928801,74	1655769,38
95	928815,26	1655820,22
96	928801,40	1655826,16
97	928733,79	1655568,41
98	928729,61	1655548,64
99	928719,17	1655499,35
100	928713,65	1655476,80
101	928703,10	1655435,72
102	928690,55	1655393,36
103	928688,46	1655390,62
104	928680,44	1655372,64
105	928667,11	1655334,39
106	928656,47	1655304,02
107	928652,13	1655291,38
108	928641,16	1655257,62
109	928634,76	1655236,50
110	928605,19	1655130,04
111	928592,26	1655078,08
112	928581,69	1655030,05
1	928598,31	1655027,30
вкрапленный земельный участок		
113	928965,51	1654973,42
114	928983,39	1655038,39
115	928994,65	1655079,32
116	928993,46	1655081,88
117	928991,37	1655083,01
118	928962,35	1655090,17
119	928951,00	1655046,84
120	928938,88	1655000,63
121	928929,37	1654966,17
122	928927,14	1654966,66
123	928939,31	1655011,58
124	928948,85	1655047,62
125	928958,77	1655091,04
126	928918,84	1655100,93
127	928915,36	1655098,30
128	928908,49	1655071,61
129	928879,40	1654963,06
130	928879,77	1654960,86
131	928880,64	1654958,84
132	928928,43	1654946,91
133	928945,59	1654949,27
134	928957,55	1654959,28
135	928958,79	1654960,32
113	928965,51	1654973,42
вкрапленный земельный участок		
136	928998,64	1655091,36
137	929016,32	1655157,80
138	929015,32	1655161,21
139	929012,43	1655163,21
140	928990,64	1655167,88
141	928977,53	1655171,66

142	928974,64	1655169,22
143	928963,08	1655123,84
144	928969,97	1655114,50
145	928967,75	1655104,71
146	928957,74	1655107,61
147	928955,96	1655101,38
148	928957,08	1655097,82
149	928991,75	1655090,48
136	928998,64	1655091,36
вкрапленный земельный участок		
150	929023,11	1655182,80
151	929046,40	1655270,23
152	929040,96	1655274,42
153	929024,04	1655279,01
154	928998,57	1655286,67
155	928996,25	1655286,65
156	928994,29	1655286,14
157	928992,31	1655285,13
158	928990,65	1655283,71
159	928987,79	1655283,36
160	928985,09	1655283,62
161	928970,96	1655287,51
162	928963,54	1655258,64
163	928983,79	1655253,17
164	928990,56	1655259,68
165	929003,62	1655256,43
166	929000,47	1655244,17
167	928948,85	1655257,89
168	928966,40	1655329,03
169	928965,19	1655331,61
170	928951,71	1655335,09
171	928946,42	1655322,98
172	928935,22	1655307,68
173	928928,56	1655289,20
174	928917,07	1655240,37
175	928916,29	1655237,54
176	928905,45	1655197,60
177	929004,34	1655172,12
178	929008,72	1655187,16
150	929023,11	1655182,80
вкрапленный земельный участок		
180	929049,52	1655280,81
181	929052,67	1655293,06
182	929053,26	1655294,97
183	929053,49	1655297,40
184	929053,22	1655299,83
185	929052,33	1655302,11
186	929051,01	1655304,15
187	929049,25	1655305,94
188	929047,21	1655307,20
189	929044,89	1655308,08
190	928972,63	1655328,79
191	928971,70	1655328,56
192	928971,05	1655328,05
193	928970,53	1655327,26
194	928962,28	1655296,35
195	928964,40	1655294,33

196	928971,57	1655291,07
197	928985,65	1655287,16
198	928987,55	1655294,00
199	928988,78	1655293,67
200	929038,50	1655279,58
201	929045,68	1655278,35
180	929049,52	1655280,81
вкрапленный земельный участок		
203	928951,92	1655101,83
204	928969,92	1655167,67
205	928969,03	1655175,01
206	928934,13	1655183,02
207	928931,46	1655179,91
208	928920,35	1655139,64
209	928923,02	1655138,53
210	928922,79	1655136,97
211	928928,57	1655135,86
212	928923,68	1655118,07
213	928915,68	1655120,07
214	928913,01	1655110,73
215	928914,57	1655108,95
216	928948,78	1655100,28
217	928950,71	1655100,56
203	928951,92	1655101,83
вкрапленный земельный участок		
218	928908,99	1655111,62
219	928927,44	1655179,02
220	928926,77	1655185,03
221	928904,10	1655190,59
222	928888,76	1655130,08
223	928891,43	1655119,85
224	928900,67	1655113,89
218	928908,99	1655111,62
вкрапленный земельный участок		
225	928875,07	1654966,48
226	928875,75	1654969,20
227	928880,48	1654988,20
228	928878,73	1654991,52
229	928875,43	1654993,01
230	928821,65	1655008,11
231	928837,54	1655061,58
232	928834,28	1655069,06
233	928812,04	1655075,19
234	928805,09	1655077,10
235	928804,09	1655072,72
236	928808,31	1655071,02
237	928802,65	1655050,14
238	928798,13	1655051,59
239	928787,03	1655011,49
240	928785,42	1655012,11
241	928780,94	1654995,63
242	928780,50	1654993,46
243	928780,47	1654990,95
244	928780,93	1654988,68
245	928781,87	1654986,62
246	928868,78	1654962,10
247	928870,85	1654962,50

248	928872,66	1654963,47
249	928874,05	1654964,83
225	928875,07	1654966,48
вкрапленный земельный участок		
250	928884,57	1655006,08
251	928895,04	1655052,56
252	928889,73	1655056,99
253	928845,47	1655066,33
254	928843,50	1655065,94
255	928829,92	1655020,74
250	928884,57	1655006,08
вкрапленный земельный участок		
256	928901,29	1655069,16
257	928910,38	1655104,04
258	928873,02	1655114,23
259	928873,64	1655116,36
260	928878,42	1655118,63
261	928920,72	1655281,68
262	928917,86	1655282,54
263	928840,01	1655304,09
264	928833,93	1655305,77
265	928818,88	1655247,40
266	928783,79	1655093,23
267	928858,58	1655073,29
268	928860,83	1655081,00
256	928901,29	1655069,16
вкрапленный земельный участок		
269	929012,29	1655385,39
270	929017,10	1655399,76
271	928976,31	1655410,24
272	928967,89	1655406,00
273	928963,10	1655387,80
274	928999,01	1655388,01
269	929012,29	1655385,39
вкрапленный земельный участок		
275	928776,84	1654996,83
276	928779,72	1655007,39
277	928798,59	1655076,61
278	928797,92	1655079,22
279	928778,94	1655083,94
280	928775,80	1655083,77
281	928765,53	1655075,65
282	928760,12	1655068,83
283	928753,61	1655059,59
284	928748,98	1655040,13
285	928752,12	1655034,91
286	928756,69	1655033,36
287	928754,42	1655021,27
288	928744,51	1655023,67
289	928738,97	1655001,33
290	928738,88	1655000,09
291	928739,32	1654999,16
292	928740,38	1654998,31
293	928767,41	1654990,71
294	928769,87	1654991,04
295	928772,16	1654991,90
296	928773,94	1654993,11

297	928775,58	1654994,83
275	928776,84	1654996,83
вкрапленный земельный участок		
298	928735,27	1655004,02
299	928739,46	1655020,30
300	928750,19	1655061,90
301	928748,84	1655067,64
302	928725,98	1655073,14
303	928718,62	1655074,86
304	928717,10	1655073,69
305	928716,05	1655072,18
306	928715,42	1655070,49
307	928712,36	1655055,84
308	928713,30	1655053,33
309	928715,13	1655050,75
310	928716,68	1655048,96
311	928719,07	1655047,21
312	928715,98	1655035,57
313	928708,88	1655036,82
314	928704,07	1655014,63
315	928703,81	1655012,10
316	928704,55	1655009,63
317	928706,41	1655007,67
318	928708,37	1655006,74
319	928711,42	1655005,69
320	928728,35	1655001,20
321	928731,16	1655000,74
322	928733,75	1655001,60
298	928735,27	1655004,02
вкрапленный земельный участок		
323	928699,55	1655014,40
324	928702,96	1655028,14
325	928703,64	1655030,87
326	928711,05	1655071,43
327	928709,43	1655077,00
328	928689,05	1655082,29
329	928678,89	1655084,92
330	928675,46	1655084,65
331	928672,56	1655082,24
332	928666,98	1655062,14
333	928668,75	1655057,28
334	928672,96	1655054,49
335	928670,43	1655043,74
336	928662,49	1655045,91
337	928656,80	1655025,41
338	928657,08	1655023,07
339	928658,89	1655021,53
340	928695,65	1655011,05
341	928698,24	1655011,97
323	928699,55	1655014,40
вкрапленный земельный участок		
342	928653,13	1655028,86
343	928656,81	1655042,47
344	928666,36	1655077,80
345	928658,36	1655079,60
346	928658,47	1655086,69
347	928687,78	1655199,25

348	928687,13	1655203,76
349	928683,40	1655206,35
350	928668,48	1655210,15
351	928654,68	1655211,38
352	928641,06	1655214,64
353	928635,38	1655191,34
354	928623,82	1655167,96
355	928604,11	1655092,08
356	928593,36	1655049,87
357	928595,56	1655036,74
358	928603,07	1655034,00
359	928621,82	1655030,66
360	928649,17	1655024,29
342	928653,13	1655028,86
вкрапленный земельный участок		
361	928759,54	1655074,94
362	928762,10	1655084,47
363	928787,11	1655179,03
364	928696,25	1655203,58
365	928693,84	1655205,57
366	928667,20	1655108,83
367	928666,89	1655100,34
368	928670,69	1655091,17
369	928740,17	1655073,37
370	928748,55	1655071,24
371	928752,71	1655071,99
372	928755,75	1655073,85
361	928759,54	1655074,94
вкрапленный земельный участок		
373	928776,53	1655186,47
374	928778,92	1655195,58
375	928779,39	1655197,41
376	928786,67	1655195,78
377	928803,39	1655257,09
378	928793,14	1655264,85
379	928780,51	1655264,70
380	928764,79	1655267,77
381	928755,87	1655270,11
382	928752,54	1655271,70
383	928741,38	1655274,64
384	928722,39	1655279,65
385	928718,07	1655279,06
386	928715,15	1655275,81
387	928704,96	1655238,66
388	928708,33	1655233,36
389	928747,24	1655222,93
390	928752,87	1655227,06
391	928762,57	1655224,43
392	928760,21	1655213,72
393	928698,01	1655230,63
394	928713,04	1655281,81
395	928708,33	1655288,55
396	928690,22	1655291,74
397	928661,93	1655291,42
398	928660,49	1655291,38
399	928659,15	1655291,03
400	928656,74	1655278,23

401	928648,58	1655251,40
402	928647,52	1655248,19
403	928640,22	1655229,35
404	928642,38	1655225,02
405	928644,46	1655223,11
406	928646,45	1655221,80
407	928669,13	1655215,09
408	928687,82	1655210,11
409	928692,35	1655208,91
410	928761,76	1655190,41
373	928776,53	1655186,47
вкрапленный земельный участок		
411	928809,91	1655289,70
412	928826,16	1655352,38
413	928829,80	1655366,37
414	928827,49	1655373,77
415	928803,13	1655380,42
416	928729,95	1655400,39
417	928716,59	1655401,87
418	928711,87	1655401,52
419	928701,60	1655395,61
420	928694,48	1655386,80
421	928687,25	1655370,44
422	928662,15	1655299,29
423	928668,17	1655296,86
424	928691,29	1655296,28
425	928709,05	1655293,48
426	928713,07	1655294,07
427	928715,37	1655297,42
428	928717,27	1655303,82
429	928734,36	1655361,39
430	928786,48	1655348,90
431	928791,57	1655347,67
432	928790,76	1655344,60
433	928785,82	1655346,00
434	928777,36	1655348,05
435	928746,17	1655355,62
436	928739,41	1655354,18
437	928734,69	1655348,78
438	928725,06	1655312,89
439	928718,73	1655291,95
440	928720,60	1655286,32
441	928724,23	1655283,94
442	928757,22	1655274,70
443	928766,14	1655272,36
444	928773,12	1655269,94
445	928784,62	1655268,81
446	928789,00	1655270,69
447	928793,03	1655285,82
448	928804,41	1655282,94
411	928809,91	1655289,70
Земельный участок с условным номером 262		
№ точки	X	Y
1	928616,79	1654421,31
2	928618,40	1654426,51
3	928618,27	1654445,03
4	928617,34	1654462,78

5	928614,37	1654496,60
6	928612,18	1654522,32
7	928607,30	1654573,57
8	928605,05	1654588,81
9	928560,71	1654835,60
10	928559,66	1654845,82
11	928559,80	1654854,09
12	928570,86	1654925,57
13	928586,87	1655007,24
14	928598,31	1655027,30
15	928581,69	1655030,05
16	928575,90	1655000,85
17	928568,42	1654964,69
18	928553,09	1654888,76
19	928548,06	1654848,96
20	928548,82	1654832,95
21	928551,02	1654815,20
22	928590,97	1654569,39
23	928598,84	1654509,80
24	928602,22	1654452,08
25	928601,15	1654421,76
1	928616,79	1654421,31
Земельный участок с условным номером 263		
№ точки	X	Y
1	928957,24	1655381,71
2	928961,47	1655397,36
3	928917,28	1655408,11
4	928921,55	1655425,66
5	928901,32	1655430,34
6	928895,03	1655401,32
7	928951,03	1655387,19
1	928957,24	1655381,71
Земельный участок с условным номером 264		
№ точки	X (м)	Y (м)
1	928961,47	1655397,36
2	928917,28	1655408,11
3	928921,55	1655425,66
4	928928,78	1655453,51
5	928935,05	1655451,77
6	928959,99	1655444,86
7	928964,29	1655459,52
8	928977,22	1655456,33
9	928968,79	1655424,50
1	928961,47	1655397,36
Земельный участок с условным номером 265		
№ точки	X (м)	Y (м)
1	928921,55	1655425,66
2	928928,78	1655453,51
3	928894,69	1655462,95
4	928880,43	1655465,47
5	928876,74	1655452,27
6	928874,19	1655437,96
7	928901,32	1655430,34
1	928921,55	1655425,66

Земельный участок с условным номером 266		
№ точки	X (м)	Y (м)
1	928868,85	1655384,57
2	928891,93	1655401,98
3	928895,03	1655401,32
4	928898,85	1655418,77
5	928901,32	1655430,34
6	928874,19	1655437,96
7	928868,52	1655406,22
8	928862,92	1655387,00
1	928868,85	1655384,57
Земельный участок с условным номером 267 Путем объединения земельных участков с условными номерами 41:09:0010114:3345:1 и 41:09:0010114:10:2		
№ точки	X (м)	Y (м)
1	928959,99	1655444,86
2	928964,29	1655459,52
3	928989,50	1655545,43
4	928953,08	1655554,83
5	928950,03	1655539,68
6	928934,09	1655543,02
7	928937,67	1655558,81
8	928907,34	1655566,64
9	928879,40	1655467,18
10	928880,43	1655465,47
11	928894,69	1655462,95
12	928928,78	1655453,51
1	928959,99	1655444,86
Земельный участок с условным номером 268		
№ точки	X (м)	Y (м)
1	929164,56	1655309,53
2	929177,26	1655359,67
3	929154,36	1655364,56
4	929141,80	1655315,72
1	929164,56	1655309,53

Таблица 6

Земельные участки, подлежащие уточнению		
Земельный участок с кадастровым номером 41:09:0010114:2		
№ точки	X	Y
1	929275,03	1655189,79
2	929290,59	1655247,85
3	929207,10	1655268,86
4	929202,11	1655250,09
5	929200,59	1655245,32
6	929202,22	1655239,15
7	929198,29	1655226,73
8	929220,24	1655219,77
9	929212,33	1655194,83
10	929190,59	1655200,33

11	929188,70	1655191,81
12	929258,82	1655173,38
13	929263,12	1655193,24
1	929275,03	1655189,79
14	929234,94	1655204,62
15	929237,58	1655212,61
16	929224,08	1655217,08
17	929221,44	1655209,09
14	929234,94	1655204,62
Земельный участок с кадастровым номером 41:09:0010114:208		
1	929234,94	1655204,62
2	929237,58	1655212,61
3	929224,08	1655217,08
4	929221,44	1655209,09
1	929234,94	1655204,62
Земельный участок с кадастровым номером 41:09:0010114:3		
1	929212,33	1655194,83
2	929220,24	1655219,77
3	929198,29	1655226,73
4	929202,22	1655239,15
5	929200,59	1655245,32
6	929202,11	1655250,09
7	929178,17	1655258,37
8	929166,31	1655220,20
9	929190,88	1655212,49
10	929187,30	1655201,42
11	929190,59	1655200,33
1	929212,33	1655194,83
Земельный участок с кадастровым номером 41:09:0010114:375		
1	929124,09	1655321,03
2	929138,52	1655376,28
3	929098,91	1655386,25
4	929092,23	1655387,00
5	929085,77	1655384,29
6	929081,88	1655378,88
7	929069,81	1655334,10
8	929070,84	1655331,37
9	929073,54	1655330,18
1	929124,09	1655321,03
Земельный участок с кадастровым номером 41:09:0010114:173		
1	929069,29	1655359,72
2	929078,51	1655395,97
3	929053,09	1655402,17
4	929051,18	1655396,45
5	929048,32	1655392,31
6	929042,93	1655372,51
7	929041,78	1655368,31
8	929053,32	1655363,94
9	929055,63	1655363,06
1	929069,29	1655359,72
Земельный участок с кадастровым номером 41:09:0010114:199		
1	929048,10	1655394,62
2	929052,02	1655409,54
3	929045,50	1655411,25

4	929043,06	1655411,89
5	929041,41	1655405,60
6	929039,13	1655396,97
1	929048,10	1655394,62
Земельный участок с кадастровым номером 41:09:0010114:343		
1	929056,65	1655417,21
2	929063,16	1655441,69
3	929045,92	1655433,51
4	928980,31	1655449,88
5	928972,69	1655423,65
6	928976,82	1655413,32
7	929023,37	1655402,19
8	929025,27	1655409,82
9	929038,48	1655406,36
10	929041,41	1655405,60
11	929043,06	1655411,89
12	929045,50	1655411,25
13	929047,69	1655419,56
1	929056,65	1655417,21
Земельный участок с кадастровым номером 41:09:0010114:174		
1	929047,62	1655344,19
2	929053,32	1655363,94
3	929041,78	1655368,31
4	929042,93	1655372,51
5	928997,94	1655383,73
6	928976,74	1655382,79
7	928971,46	1655363,93
1	929047,62	1655344,19
Земельный участок с кадастровым номером 41:09:0010114:10		
1	928890,07	1655444,61
2	928894,69	1655462,95
3	928909,72	1655523,76
4	928896,51	1655528,09
5	928878,92	1655460,08
6	928843,63	1655467,47
7	928841,42	1655456,41
1	928890,07	1655444,61
Земельный участок с кадастровым номером 41:09:0010114:3336		
1	928949,81	1655354,16
2	928957,24	1655381,71
3	928951,03	1655387,19
4	928895,03	1655401,32
5	928891,93	1655401,98
6	928868,85	1655384,57
7	928921,87	1655362,83
8	928938,69	1655357,72
9	928949,81	1655354,16
1	928949,81	1655354,16
1	928949,81	1655354,16
Земельный участок с кадастровым номером 41:09:0010114:191		
1	929049,52	1655280,81
2	929052,67	1655293,06
3	929049,33	1655297,38
4	929039,51	1655302,03

5	928980,45	1655318,33
6	928977,09	1655306,22
7	928991,18	1655302,32
8	928988,78	1655293,67
9	929038,50	1655279,58
10	929045,68	1655278,35
1	929049,52	1655280,81
Земельный участок с кадастровым номером 41:09:0010114:197		
1	928985,65	1655287,16
2	928987,55	1655294,00
3	928988,34	1655296,86
4	928974,25	1655300,76
5	928971,57	1655291,07
1	928985,65	1655287,16
Земельный участок с кадастровым номером 41:09:0010114:184		
1	928948,85	1655257,89
2	928966,40	1655329,03
3	928965,19	1655331,61
4	928951,71	1655335,09
5	928946,42	1655322,98
6	928935,22	1655307,68
7	928928,56	1655289,20
8	928917,07	1655240,37
9	928941,92	1655254,02
10	928946,29	1655258,57
1	928948,85	1655257,89
Земельный участок с кадастровым номером 41:09:0010114:185		
1	929005,72	1655212,74
2	929013,47	1655240,71
3	928948,85	1655257,89
4	928946,29	1655258,57
5	928941,92	1655254,02
6	928917,07	1655240,37
7	928916,29	1655237,54
1	929005,72	1655212,74
Земельный участок с кадастровым номером 41:09:0010114:186		
1	929023,11	1655182,80
2	929046,40	1655270,23
3	929040,96	1655274,42
4	929024,04	1655279,01
5	929013,47	1655240,71
6	929005,72	1655212,74
7	929003,41	1655188,74
8	929008,72	1655187,16
1	929023,11	1655182,80
Земельный участок с кадастровым номером 41:09:0010114:187		
1	929004,34	1655172,12
2	929008,72	1655187,16
3	929003,41	1655188,74
4	929005,72	1655212,74
5	928916,29	1655237,54
6	928905,45	1655197,60
1	929004,34	1655172,12

Земельный участок с кадастровым номером 41:09:0010114:188		
1	928951,92	1655101,83
2	928969,92	1655167,67
3	928969,03	1655175,01
4	928934,13	1655183,02
5	928931,46	1655179,91
6	928920,35	1655139,64
7	928923,02	1655138,53
8	928922,79	1655136,97
9	928928,57	1655135,86
10	928923,68	1655118,07
11	928915,68	1655120,07
12	928913,01	1655110,73
13	928914,57	1655108,95
14	928948,78	1655100,28
15	928950,71	1655100,56
1	928951,92	1655101,83
Земельный участок с кадастровым номером 41:09:0010114:189		
1	928998,64	1655091,36
2	929016,32	1655157,80
3	929015,32	1655161,21
4	929012,43	1655163,21
5	928990,64	1655167,88
6	928977,53	1655171,66
7	928974,64	1655169,22
8	928963,08	1655123,84
9	928969,97	1655114,50
10	928967,75	1655104,71
11	928957,74	1655107,61
12	928955,96	1655101,38
13	928957,08	1655097,82
14	928991,75	1655090,48
1	928998,64	1655091,36
Земельный участок с кадастровым номером 41:09:0010114:190		
1	928908,99	1655111,62
2	928927,44	1655179,02
3	928926,77	1655185,03
4	928904,10	1655190,59
5	928888,76	1655130,08
6	928891,43	1655119,85
7	928900,67	1655113,89
1	928908,99	1655111,62
Земельный участок с кадастровым номером 41:09:0010114:8		
1	928947,18	1655056,52
2	928954,45	1655084,30
3	928917,59	1655092,84
4	928910,72	1655066,15
1	928947,18	1655056,52
Земельный участок с кадастровым номером 41:09:0010114:355		
1	928965,51	1654973,42
2	928983,39	1655038,39
3	928951,00	1655046,84

4	928938,88	1655000,63
5	928936,60	1655001,30
6	928927,42	1654966,40
7	928957,55	1654959,28
8	928958,79	1654960,32
1	928965,51	1654973,42
Земельный участок с кадастровым номером 41:09:0010114:169		
1	928875,75	1654969,20
2	928880,48	1654988,20
3	928878,73	1654991,52
4	928875,43	1654993,01
5	928821,65	1655008,11
6	928815,76	1654986,04
1	928875,75	1654969,20
Земельный участок с кадастровым номером 41:09:0010114:172		
1	928821,65	1655008,11
2	928837,54	1655061,58
3	928834,28	1655069,06
4	928812,04	1655075,19
5	928792,89	1655003,30
6	928815,50	1654998,02
7	928818,57	1655008,90
8	928820,67	1655008,90
1	928821,65	1655008,11
Земельный участок с кадастровым номером 41:09:0010114:167		
1	928779,72	1655007,39
2	928798,59	1655076,61
3	928797,92	1655079,22
4	928778,94	1655083,94
5	928775,80	1655083,77
6	928756,45	1655013,30
1	928779,72	1655007,39
Земельный участок с кадастровым номером 41:09:0010114:9		
1	928858,58	1655073,29
2	928860,83	1655081,00
3	928903,93	1655228,76
4	928917,86	1655282,54
5	928840,01	1655304,09
6	928833,93	1655305,77
7	928818,88	1655247,40
8	928783,79	1655093,23
1	928858,58	1655073,29
Земельный участок с кадастровым номером 41:09:0010114:183		
1	928933,17	1655308,36
2	928941,36	1655338,47
3	928845,60	1655368,39
4	928836,95	1655335,92
5	928929,91	1655309,29
1	928933,17	1655308,36
Земельный участок с кадастровым номером 41:09:0010114:180		
1	928809,91	1655289,70
2	928826,16	1655352,38
3	928809,91	1655355,64

4	928802,14	1655341,38
5	928793,47	1655309,98
6	928793,17	1655293,22
7	928793,03	1655285,82
8	928804,41	1655282,94
1	928809,91	1655289,70
Земельный участок с кадастровым номером 41:09:0010114:181		
1	928794,24	1655347,04
2	928800,58	1655370,84
3	928728,74	1655389,96
4	928723,36	1655372,03
5	928735,74	1655367,77
6	928734,36	1655361,39
7	928786,48	1655348,90
1	928794,24	1655347,04
Земельный участок с кадастровым номером 41:09:0010114:195		
1	928788,36	1655325,84
2	928791,98	1655338,87
3	928776,01	1655343,29
4	928772,40	1655330,27
1	928788,36	1655325,84
Земельный участок с кадастровым номером 41:09:0010114:182		
1	928717,27	1655303,82
2	928734,36	1655361,39
3	928735,74	1655367,77
4	928723,36	1655372,03
5	928710,44	1655376,40
6	928703,71	1655353,21
7	928691,92	1655310,58
1	928717,27	1655303,82
Земельный участок с кадастровым номером 41:09:0010114:176		
1	928789,00	1655270,69
2	928793,03	1655285,82
3	928793,17	1655293,22
4	928762,10	1655302,53
5	928742,96	1655307,45
6	928732,36	1655310,47
7	928728,04	1655311,66
8	928725,06	1655312,89
9	928718,73	1655291,95
10	928720,60	1655286,32
11	928724,23	1655283,94
12	928757,22	1655274,70
13	928766,14	1655272,36
14	928773,12	1655269,94
15	928784,62	1655268,81
1	928789,00	1655270,69
Земельный участок с кадастровым номером 41:09:0010114:178		
1	928786,67	1655195,78
2	928803,39	1655257,09
3	928793,14	1655264,85
4	928780,51	1655264,70
5	928767,20	1655211,82
6	928764,42	1655200,76

1	928786,67	1655195,78
Земельный участок с кадастровым номером 41:09:0010114:196		
1	928761,11	1655253,77
2	928764,79	1655267,77
3	928755,87	1655270,11
4	928752,19	1655256,11
1	928761,11	1655253,77
Земельный участок с кадастровым номером 41:09:0010114:14		
1	928750,24	1655261,58
2	928752,54	1655271,70
3	928741,38	1655274,64
4	928739,04	1655264,57
1	928750,24	1655261,58
Земельный участок с кадастровым номером 41:09:0010114:179		
1	928761,76	1655190,41
2	928764,42	1655200,76
3	928767,20	1655211,82
4	928760,21	1655213,72
5	928698,01	1655230,63
6	928691,95	1655224,79
7	928687,82	1655210,11
8	928692,35	1655208,91
1	928761,76	1655190,41
Земельный участок с кадастровым номером 41:09:0010114:177		
1	928698,01	1655230,63
2	928713,04	1655281,81
3	928708,33	1655288,55
4	928690,22	1655291,74
5	928669,13	1655215,09
6	928687,82	1655210,11
7	928691,95	1655224,79
1	928698,01	1655230,63
Земельный участок с кадастровым номером 41:09:0010114:7		
1	928924,29	1654963,95
2	928935,64	1655009,20
3	928895,12	1655019,16
4	928884,01	1654974,37
1	928924,29	1654963,95
Земельный участок с кадастровым номером 41:09:0010114:11		
1	928762,10	1655084,47
2	928787,11	1655179,03
3	928696,25	1655203,58
4	928670,64	1655110,89
5	928670,30	1655107,20
1	928762,10	1655084,47
Земельный участок с кадастровым номером 41:09:0010114:164		
1	928658,36	1655079,60
2	928658,47	1655086,69
3	928687,78	1655199,25
4	928687,13	1655203,76
5	928683,40	1655206,35
6	928668,48	1655210,15

7	928633,23	1655086,27
8	928644,65	1655083,24
1	928658,36	1655079,60
Земельный участок с кадастровым номером 41:09:0010114:166		
1	928656,81	1655042,47
2	928666,36	1655077,80
3	928658,36	1655079,60
4	928644,65	1655083,24
5	928635,21	1655048,35
1	928656,81	1655042,47
Земельный участок с кадастровым номером 41:09:0010114:165		
1	928702,96	1655028,14
2	928703,64	1655030,87
3	928711,05	1655071,43
4	928709,42	1655077,00
5	928689,05	1655082,29
6	928676,47	1655035,09
1	928702,96	1655028,14
Земельный участок с кадастровым номером 41:09:0010114:168		
1	928739,46	1655020,30
2	928750,19	1655061,90
3	928748,84	1655067,64
4	928725,98	1655073,14
5	928719,07	1655047,21
6	928715,98	1655035,57
7	928713,56	1655026,47
1	928739,46	1655020,30
Земельный участок с кадастровым номером 41:09:0010114:198		
1	928755,75	1655073,85
2	928757,25	1655080,21
3	928742,84	1655084,05
4	928740,17	1655073,37
5	928748,55	1655071,24
6	928752,71	1655071,99
1	928755,75	1655073,85
Земельный участок с кадастровым номером 41:09:0010114:128		
1	928600,34	1655277,07
2	928603,14	1655288,16
3	928593,67	1655290,49
4	928590,93	1655279,38
1	928600,34	1655277,07
Земельный участок с кадастровым номером 41:09:0010114:194		
1	928590,93	1655279,38
2	928593,67	1655290,49
3	928606,89	1655344,18
4	928523,04	1655363,23
5	928513,69	1655360,35
6	928482,73	1655320,61
7	928470,93	1655289,54
8	928471,08	1655283,87
9	928478,14	1655279,84
10	928492,77	1655277,25
11	928502,90	1655277,13
12	928504,63	1655277,96

13	928504,98	1655279,77
14	928504,65	1655288,31
15	928516,53	1655287,91
16	928515,45	1655279,67
17	928517,16	1655276,59
18	928524,64	1655275,22
19	928528,81	1655292,16
20	928540,60	1655289,28
1	928590,93	1655279,38
Земельный участок с кадастровым номером 41:09:0010114:163		
1	928368,27	1655002,14
2	928376,51	1655018,41
3	928361,12	1655026,87
4	928352,01	1655008,21
1	928368,27	1655002,14
Земельный участок с кадастровым номером 41:09:0010114:402		
1	929081,04	1655401,00
2	929092,11	1655448,65
3	929069,56	1655451,43
4	929057,83	1655406,46
1	929081,04	1655401,00

Таблица 7

Земельные участки, образуемые путем раздела земельного участка с кадастровым номером 41:09:0010114:3226		
Земельный участок с условным номером 41:09:0010114:3226:1		
№ точки	X	Y
1	929372,94	1655330,6
2	929378	1655344,22
3	929345,01	1655385,29
4	929320,29	1655416,05
5	929294,2	1655445,56
6	929264,44	1655472,65
7	929234,67	1655499,31
8	929203,02	1655523,21
9	929170,63	1655546,21
10	929138,73	1655564,56
11	929155,74	1655622,74
12	929192,44	1655600,56
13	929234,11	1655573,95
14	929267,97	1655546,91
15	929302,44	1655519,64
16	929336,62	1655487,73
17	929363,3	1655458,67
18	929389,74	1655428,5
19	929395,27	1655432,85
20	929405,86	1655419,35
21	929411,43	1655434,41
22	929374,38	1655476,02
23	929318,74	1655529,71
24	929264,98	1655571,08

25	929203,57	1655612,11
26	929189,08	1655620,81
27	929153,79	1655640,36
28	929165,1	1655679,22
29	929155	1655683,29
30	929148,96	1655661,86
31	929123,44	1655573,28
32	929119,09	1655558,12
33	928966,75	1655594,4
34	928907,05	1655608,47
35	928857,67	1655620,18
36	928777,76	1655639,14
37	928767,75	1655641,52
38	928765,85	1655634,35
39	928803,88	1655625,2
40	928847,49	1655614,62
41	928969,89	1655585,28
42	929005,61	1655576,47
43	929077,77	1655559,04
44	929117,3	1655549,49
45	929113,72	1655540,74
46	929107,7	1655516,35
47	929117,22	1655509,08
48	929129,17	1655554,18
49	929159,5	1655535,87
50	929174,21	1655526,17
51	929238,62	1655477,53
52	929276,18	1655443,49
53	929310,8	1655408,41
54	929347,16	1655365,73
1	929372,94	1655330,6
Земельный участок с условным номером 41:09:0010114:3226:2		
№ точки	X	Y
55	929378	1655344,22
56	929405,86	1655419,35
57	929395,27	1655432,85
58	929389,74	1655428,5
59	929367,01	1655406,4
60	929345,01	1655385,29
55	929378	1655344,22
Земельный участок с условным номером 41:09:0010114:3226:3		
№ точки	X	Y
61	929345,01	1655385,29
62	929367,01	1655406,4
63	929341,54	1655434,35
64	929320,29	1655416,05
61	929345,01	1655385,29
Земельный участок с условным номером 41:09:0010114:3226:4		
№ точки	X	Y
65	929367,01	1655406,4
66	929389,74	1655428,5
67	929363,3	1655458,67
68	929341,54	1655434,35
65	929367,01	1655406,4

Земельный участок с условным номером 41:09:0010114:3226:5		
№ точки	X	Y
69	929320,29	1655416,05
70	929341,54	1655434,35
71	929315,47	1655466,84
72	929294,2	1655445,56
69	929320,29	1655416,05
Земельный участок с условным номером 41:09:0010114:3226:6		
№ точки	X	Y
73	929341,54	1655434,35
74	929363,3	1655458,67
75	929336,67	1655487,86
76	929315,47	1655466,84
73	929341,54	1655434,35
Земельный участок с условным номером 41:09:0010114:3226:7		
№ точки	X	Y
77	929294,2	1655445,56
78	929315,47	1655466,84
79	929283,46	1655496,68
80	929264,44	1655472,65
77	929294,2	1655445,56
Земельный участок с условным номером 41:09:0010114:3226:8		
№ точки	X	Y
81	929315,47	1655466,84
82	929336,62	1655487,73
83	929302,44	1655519,64
84	929283,46	1655496,68
81	929315,47	1655466,84
Земельный участок с условным номером 41:09:0010114:3226:9		
№ точки	X	Y
85	929264,44	1655472,65
86	929283,46	1655496,68
87	929250,86	1655524,48
88	929234,67	1655499,31
85	929264,44	1655472,65
Земельный участок с условным номером 41:09:0010114:3226:10		
№ точки	X	Y
89	929283,46	1655496,68
90	929302,44	1655519,64
91	929267,97	1655546,91
92	929250,86	1655524,48
89	929283,46	1655496,68
Земельный участок с условным номером 41:09:0010114:3226:11		
№ точки	X	Y
93	929234,67	1655499,31
94	929250,84	1655524,48
95	929219,03	1655548,16
96	929203,02	1655523,21
93	929234,67	1655499,31
Земельный участок с условным номером 41:09:0010114:3226:12		

№ точки	X	Y
97	929250,86	1655524,48
98	929267,97	1655546,91
99	929234,11	1655573,95
100	929219,03	1655548,16
97	929250,84	1655524,48
Земельный участок с условным номером 41:09:0010114:3226:13		
№ точки	X	Y
101	929203,02	1655523,21
102	929219,03	1655548,16
103	929182,79	1655573,19
104	929170,63	1655546,21
101	929203	1655523,21
Земельный участок с условным номером 41:09:0010114:3226:14		
№ точки	X	Y
105	929219,03	1655548,16
106	929234,11	1655573,95
107	929192,44	1655600,56
108	929182,79	1655573,19
105	929219,03	1655548,16
Земельный участок с условным номером 41:09:0010114:3226:15		
№ точки	X	Y
109	929170,63	1655546,21
110	929182,79	1655573,19
111	929147,06	1655593,21
112	929138,73	1655564,56
109	929170,63	1655546,21
Земельный участок с условным номером 41:09:0010114:3226:16		
№ точки	X	Y
113	929182,79	1655573,19
114	929192,44	1655600,56
115	929155,74	1655622,74
116	929147,06	1655593,21
113	929182,79	1655573,19
Земельный участок с условным номером 41:09:0010114:3226:17		
№ точки	X	Y
117	929182,79	1655573,19
118	929192,44	1655600,56
119	929155,74	1655622,74
120	929147,06	1655593,21
117	929182,79	1655573,19
Земельный участок с условным номером 41:09:0010114:3226:18		
№ точки	X	Y
121	929347,55	1655262,12
122	929372,94	1655330,6
123	929347,16	1655365,73
124	929310,8	1655408,41
125	929276,18	1655443,49
126	929238,62	1655477,53
127	929174,21	1655526,17
128	929159,5	1655535,87
129	929129,17	1655554,18

130	929117,22	1655509,08
131	929120	1655506,95
132	929124,34	1655523,36
133	929168,57	1655510,41
134	929159,52	1655476,75
135	929242,68	1655454,36
136	929223,16	1655381,83
137	929254,22	1655370,17
138	929302,82	1655357,17
139	929291,01	1655321,16
140	929280,11	1655280,3
121	929347,55	1655262,12
Земельный участок с условным номером 41:09:0010114:3226:19		
№ точки	X	Y
141	929159,52	1655476,75
142	929168,57	1655510,41
143	929124,34	1655523,36
144	929120	1655506,95
141	929159,52	1655476,75
Земельный участок с условным номером 41:09:0010114:3226:20		
№ точки	X	Y
145	929411,43	1655434,41
146	929420,04	1655457,6
147	929435,78	1655502,22
148	929456,75	1655561,67
149	929165,1	1655679,22
150	929153,79	1655640,36
151	929189,08	1655620,81
152	929264,98	1655571,08
153	929318,74	1655529,71
154	929374,38	1655476,02
145	929411,43	1655434,41
Земельный участок с условным номером 41:09:0010114:3226:21		
№ точки	X	Y
155	929113,72	1655540,74
156	929117,3	1655549,49
157	929077,77	1655559,04
158	929075,84	1655549,72
155	929113,72	1655540,74
Земельный участок с условным номером 41:09:0010114:3226:22		
№ точки	X	Y
159	929123,44	1655573,28
160	929148,96	1655661,86
161	929133,69	1655666,61
162	929108,06	1655577,88
159	929123,44	1655573,28
Земельный участок с условным номером 41:09:0010114:3226:23		
№ точки	X	Y
163	929109,45	1655603,32
164	929109,85	1655604,38
165	929119,05	1655636,76
166	929119,36	1655637,91
167	929118,46	1655639,82

168	929117,07	1655640,74
169	929115,56	1655641,01
170	929114,1	1655640,57
171	929112,87	1655639,46
172	929110,13	1655629,82
173	929103,18	1655605,61
174	929103,09	1655603,79
175	929103,84	1655602,73
176	929105,25	1655601,81
177	929106,8	1655601,42
178	929108,21	1655601,99
163	929109,45	1655603,32
Земельный участок с условным номером 41:09:0010114:3226:24		
№ точки	X	Y
179	929110,71	1655560,12
180	929114,34	1655560,1
181	929114,34	1655560,1
182	929116,11	1655560,89
183	929117,49	1655563,45
184	929117,78	1655565,81
185	929116,51	1655568,96
186	929115,03	1655570,43
187	929111,3	1655571,81
188	929101,36	1655574,57
189	929106,59	1655592,81
190	929106,7	1655594,8
191	929106,2	1655596,65
192	929104,88	1655598,19
193	929103,01	1655599,08
194	928997,9	1655629,22
195	928995,78	1655629,35
196	928993,84	1655628,72
197	928992,4	1655627,41
198	928991,56	1655625,71
199	928986,61	1655608,46
200	928973,29	1655612,24
201	928971,88	1655612,29
202	928970,05	1655611,77
203	928968,54	1655610,27
204	928965,12	1655599,51
205	928964,97	1655597,77
206	928965,63	1655595,79
207	928966,75	1655594,4
179	929110,71	1655560,12
Земельный участок с условным номером 41:09:0010114:3226:25		
№ точки	X	Y
208	929100,47	1655609,1
209	929108,38	1655637,16
210	929108,59	1655639,05
211	929107,64	1655642,07
212	929105,63	1655643,75
213	929053,68	1655658,9
214	929051,87	1655658,83
215	929049,59	1655657,96
216	929048,15	1655656,54
217	929047	1655654,79

218	929039	1655626,67
219	929038,91	1655625,47
220	929039,11	1655623,88
221	929039,57	1655622,46
222	929040,56	1655621,04
223	929041,95	1655620,05
224	929094,35	1655604,97
225	929097,03	1655605,39
226	929098,98	1655606,68
208	929100,47	1655609,1
Земельный участок с условным номером 41:09:0010114:3226:26		
№ точки	X	Y
227	929143,22	1655665,39
228	929144,97	1655665,75
229	929146,39	1655666,66
230	929147,59	1655668,12
231	929148,1	1655669,54
232	929148,28	1655671,76
233	929147,92	1655673,26
234	929146,94	1655674,82
235	929145,56	1655676,2
236	929122,39	1655685,6
237	929121,3	1655685,86
238	929119,85	1655685,78
239	929118,76	1655685,6
240	929117,05	1655684,66
241	929114,9	1655682,18
242	929114,43	1655680,76
243	929040,47	1655709,89
244	929041,3	1655713,73
245	929040,8	1655716,75
246	929038,63	1655719,42
247	929010,87	1655730,13
248	929007,02	1655731,14
249	929002,5	1655728,79
250	928998,49	1655715,24
251	928999,16	1655712,06
252	929001	1655709,72
253	929015,05	1655705,54
254	929007,71	1655680,89
255	929008,15	1655677,49
256	929009,57	1655675,4
257	929116,64	1655644,59
258	929117,8	1655644,41
259	929119,81	1655644,8
260	929121,66	1655646,14
261	929122,31	1655647,02
262	929128,65	1655669,64
263	929141,52	1655665,73
227	929143,22	1655665,39
Земельный участок с условным номером 41:09:0010114:3226:27		
№ точки	X	Y
264	929075,84	1655549,72
265	929077,77	1655559,04
266	929005,61	1655576,47
267	929003,84	1655566,79

264	929075,84	1655549,72
Земельный участок с условным номером 41:09:0010114:3226:28		
№ точки	X	Y
268	929003,84	1655566,79
269	929005,61	1655576,47
270	928969,89	1655585,28
271	928965,53	1655567,63
272	928843,63	1655597,96
273	928840,39	1655583,91
274	928907,34	1655566,64
275	928989,5	1655545,43
276	928996,3	1655568,58
269	929003,84	1655566,79
Земельный участок с условным номером 41:09:0010114:3226:29		
№ точки	X	Y
277	928965,53	1655567,63
278	928969,89	1655585,28
279	928847,49	1655614,62
280	928843,63	1655597,96
277	928965,53	1655567,63
Земельный участок с условным номером 41:09:0010114:3226:30		
№ точки	X	Y
281	928983,86	1655614,44
282	929008,34	1655701,54
283	928998,19	1655704,46
284	928973,29	1655617,39
281	928983,86	1655614,44
Земельный участок с условным номером 41:09:0010114:3226:31		
№ точки	X	Y
285	928971,79	1655638,92
286	928981,67	1655674,36
287	928981,83	1655676,89
288	928980,41	1655679,18
289	928978,27	1655680,45
290	928936,21	1655692,77
291	928933,8	1655693,79
292	928919,43	1655706,6
293	928916,85	1655706,82
294	928914,2	1655705,43
295	928913,12	1655703,25
296	928900,56	1655659,51
297	928900,51	1655656,81
298	928901,82	1655654,49
299	928904,13	1655653,05
300	928965,41	1655635,34
301	928968,31	1655635,51
302	928970,37	1655636,78
285	928971,79	1655638,92
Земельный участок с условным номером 41:09:0010114:3226:32		
№ точки	X	Y
303	928985,73	1655688,51
304	928997,71	1655730,96
305	928997,87	1655733,81

306	928996,61	1655736,96
307	928990,14	1655739,49
308	928987,46	1655738,38
309	928985,41	1655735,23
310	928950,71	1655749,43
311	928951,35	1655752,6
312	928950,22	1655755,04
313	928948,22	1655756,51
314	928922,58	1655766,81
315	928919,92	1655767,02
316	928917,44	1655765,91
317	928916,02	1655763,63
318	928855,88	1655780,75
319	928856,11	1655783,65
320	928854,96	1655786,39
321	928822,87	1655796,06
322	928818,53	1655794,61
323	928817,32	1655789,19
324	928818,65	1655786,65
325	928832,99	1655781,71
326	928821,9	1655744,92
327	928823,11	1655741,66
328	928824,79	1655740,57
329	928917,87	1655714,02
330	928938	1655696,65
331	928979,05	1655684,82
332	928982,26	1655684,73
333	928984,15	1655686,15
303	928985,73	1655688,51
Земельный участок с условным номером 41:09:0010114:3226:33		
№ точки	X	Y
334	928985,41	1655735,23
335	928987,49	1655739,88
336	928952,58	1655754,16
337	928950,71	1655749,43
334	928985,41	1655735,23
Земельный участок с условным номером 41:09:0010114:3226:34		
№ точки	X	Y
338	928989,03	1655745,09
339	928991,07	1655749,36
340	928933,13	1655772,71
341	928931,2	1655768
338	928989,03	1655745,09
Земельный участок с условным номером 41:09:0010114:3226:35		
№ точки	X	Y
342	928907,08	1655608,47
343	928916,32	1655646,03
344	928867,05	1655659,9
345	928865,18	1655658,89
346	928855,25	1655625,19
347	928855,25	1655622,31
348	928857,67	1655620,18
342	928907,08	1655608,47

Земельный участок с условным номером 41:09:0010114:3226:36		
№ точки	X	Y
349	928895,31	1655657,27
350	928909,66	1655707,28
351	928909,71	1655709,85
352	928908,4	1655712,24
353	928906,18	1655713,53
354	928866,66	1655724,82
355	928864,62	1655724,78
356	928863,06	1655724,26
357	928861,14	1655722,19
358	928847,28	1655674,01
359	928847,83	1655670,67
360	928849,58	1655668,87
361	928850,83	1655668,25
362	928892,28	1655656,43
363	928894,19	1655656,48
349	928895,31	1655657,27
Земельный участок с условным номером 41:09:0010114:3226:37		
№ точки	X	Y
364	928843,82	1655674,35
365	928857,61	1655723,63
366	928857,6	1655724,83
367	928856,9	1655726,59
368	928854,03	1655728,85
369	928823,64	1655737,25
370	928822,03	1655737,15
371	928819,12	1655735,19
372	928804,83	1655685,57
373	928805,73	1655682,51
374	928808,15	1655680,34
375	928838,79	1655671,78
376	928842,16	1655672,59
364	928843,82	1655674,35
Земельный участок с условным номером 41:09:0010114:3226:38		
№ точки	X	Y
377	928791,24	1655657,27
378	928825,74	1655777,56
379	928815,49	1655780,42
380	928781,04	1655660,26
377	928791,24	1655657,27
Земельный участок с условным номером 41:09:0010114:3226:39		
№ точки	X	Y
381	928848,1	1655622,45
382	928850,03	1655623,56
383	928851,83	1655626,23
384	928860,68	1655656,96
385	928860,6	1655659,63
386	928859,29	1655661,8
387	928857,09	1655663,11
388	928807,1	1655677,42
389	928804,71	1655677,35

390	928802	1655675,35
391	928794,58	1655650,62
392	928782,47	1655654,17
393	928778,28	1655653,39
394	928775,96	1655650,68
395	928774,61	1655645,96
396	928774,55	1655643,2
397	928775,4	1655641,17
398	928776,45	1655639,96
399	928777,75	1655639,14
381	928848,1	1655622,45
Земельный участок с условным номером 41:09:0010114:3226:40		
№ точки	X	Y
400	928838,39	1655576,88
401	928840,39	1655583,91
402	928843,63	1655597,96
403	928847,49	1655614,62
404	928803,88	1655625,2
405	928794,23	1655588,01
400	928838,39	1655576,88
Земельный участок с условным номером 41:09:0010114:3226:41		
№ точки	X	Y
406	928828,86	1655543,36
407	928838,39	1655576,88
408	928794,23	1655588,01
409	928803,88	1655625,2
410	928765,85	1655634,35
411	928747,76	1655566,33
406	928828,86	1655543,36
Земельный участок с условным номером 41:09:0010114:3226:42		
№ точки	X	Y
412	928815,78	1655497,38
413	928828,86	1655543,36
414	928747,76	1655566,33
415	928744,78	1655555,12
416	928735,27	1655519,36
412	928815,78	1655497,38
Земельный участок с условным номером 41:09:0010114:3226:43		
№ точки	X	Y
417	928802,38	1655450,3
418	928812,47	1655485,72
419	928815,78	1655497,38
420	928735,27	1655519,36
421	928722,59	1655471,67
422	928731,64	1655468,69
423	928760,54	1655460,83
417	928802,38	1655450,3
Земельный участок с условным номером 41:09:0010114:3226:44		
№ точки	X	Y
424	929119,09	1655558,12
425	929123,44	1655573,28
426	929148,96	1655661,86
427	929155	1655683,29

428	928991,07	1655749,36
429	928933,13	1655772,71
430	928815,26	1655820,22
431	928767,75	1655641,52
432	928777,76	1655639,14
433	928848,1	1655622,45
434	928857,67	1655620,18
435	928907,05	1655608,47
436	928956,11	1655596,91
437	928966,75	1655594,4
438	929110,71	1655560,12
424	929119,09	1655558,12
вкрапленный земельный участок		
439	929113,72	1655540,74
440	929117,3	1655549,49
441	929077,77	1655559,04
442	929075,84	1655549,72
439	929113,72	1655540,74
443	929123,44	1655573,28
444	929148,96	1655661,86
445	929133,69	1655666,61
446	929108,06	1655577,88
443	929123,44	1655573,28
вкрапленный земельный участок		
447	929109,45	1655603,32
448	929109,85	1655604,38
449	929119,05	1655636,76
450	929119,36	1655637,91
451	929118,46	1655639,82
452	929117,07	1655640,74
453	929115,56	1655641,01
454	929114,1	1655640,57
455	929112,87	1655639,46
456	929110,13	1655629,82
457	929103,18	1655605,61
458	929103,09	1655603,79
459	929103,84	1655602,73
460	929105,25	1655601,81
461	929106,8	1655601,42
462	929108,21	1655601,99
447	929109,45	1655603,32
вкрапленный земельный участок		
463	929110,71	1655560,12
464	929114,34	1655560,1
465	929114,34	1655560,1
466	929116,11	1655560,89
467	929117,49	1655563,45
468	929117,78	1655565,81
469	929116,51	1655568,96
470	929115,03	1655570,43
471	929111,3	1655571,81
472	929101,36	1655574,57
473	929106,59	1655592,81
474	929106,7	1655594,8
475	929106,2	1655596,65
476	929104,88	1655598,19
477	929103,01	1655599,08
478	928997,9	1655629,22

479	928995,78	1655629,35
480	928993,84	1655628,72
481	928992,4	1655627,41
482	928991,56	1655625,71
483	928986,61	1655608,46
484	928973,29	1655612,24
485	928971,88	1655612,29
486	928970,05	1655611,77
487	928968,54	1655610,27
488	928965,12	1655599,51
489	928964,97	1655597,77
490	928965,63	1655595,79
491	928966,75	1655594,4
463	929110,71	1655560,12
вкрапленный земельный участок		
492	929100,47	1655609,1
493	929108,38	1655637,16
494	929108,59	1655639,05
495	929107,64	1655642,07
496	929105,63	1655643,75
497	929053,68	1655658,9
498	929051,87	1655658,83
499	929049,59	1655657,96
500	929048,15	1655656,54
501	929047	1655654,79
502	929039	1655626,67
503	929038,91	1655625,47
504	929039,11	1655623,88
505	929039,57	1655622,46
506	929040,56	1655621,04
507	929041,95	1655620,05
508	929094,35	1655604,97
509	929097,03	1655605,39
510	929098,98	1655606,68
492	929100,47	1655609,1
вкрапленный земельный участок		
511	928965,53	1655567,63
512	928969,89	1655585,28
513	928847,49	1655614,62
514	928843,63	1655597,96
511	928965,53	1655567,63
вкрапленный земельный участок		
515	928983,86	1655614,44
516	929008,34	1655701,54
517	928998,19	1655704,46
518	928973,29	1655617,39
515	928983,86	1655614,44
вкрапленный земельный участок		
519	928971,79	1655638,92
520	928981,67	1655674,36
521	928981,83	1655676,89
522	928980,41	1655679,18
523	928978,27	1655680,45
524	928936,21	1655692,77
525	928933,8	1655693,79
526	928919,43	1655706,6
527	928916,85	1655706,82
528	928914,2	1655705,43

529	928913,12	1655703,25
530	928900,56	1655659,51
531	928900,51	1655656,81
532	928901,82	1655654,49
533	928904,13	1655653,05
534	928965,41	1655635,34
535	928968,31	1655635,51
536	928970,37	1655636,78
519	928971,79	1655638,92
вкрапленный земельный участок		
537	928985,73	1655688,51
538	928997,71	1655730,96
539	928997,87	1655733,81
540	928996,61	1655736,96
541	928990,14	1655739,49
542	928987,46	1655738,38
543	928985,41	1655735,23
544	928950,71	1655749,43
545	928951,35	1655752,6
546	928950,22	1655755,04
547	928948,22	1655756,51
548	928922,58	1655766,81
549	928919,92	1655767,02
550	928917,44	1655765,91
551	928916,02	1655763,63
552	928855,88	1655780,75
553	928856,11	1655783,65
554	928854,96	1655786,39
555	928822,87	1655796,06
556	928818,53	1655794,61
557	928817,32	1655789,19
558	928818,65	1655786,65
559	928832,99	1655781,71
560	928821,9	1655744,92
561	928823,11	1655741,66
562	928824,79	1655740,57
563	928917,87	1655714,02
564	928938	1655696,65
565	928979,05	1655684,82
566	928982,26	1655684,73
567	928984,15	1655686,15
537	928985,73	1655688,51
вкрапленный земельный участок		
568	928985,41	1655735,23
569	928987,49	1655739,88
570	928952,58	1655754,16
571	928950,71	1655749,43
568	928985,41	1655735,23
вкрапленный земельный участок		
572	928989,03	1655745,09
573	928991,07	1655749,36
574	928933,13	1655772,71
575	928931,2	1655768
572	928989,03	1655745,09
вкрапленный земельный участок		
576	928907,08	1655608,47
577	928916,32	1655646,03
578	928867,05	1655659,9

579	928865,18	1655658,89
580	928855,25	1655625,19
581	928855,25	1655622,31
582	928857,67	1655620,18
576	928907,08	1655608,47
вкрапленный земельный участок		
583	928895,31	1655657,27
584	928909,66	1655707,28
585	928909,71	1655709,85
586	928908,4	1655712,24
587	928906,18	1655713,53
588	928866,66	1655724,82
589	928864,62	1655724,78
590	928863,06	1655724,26
591	928861,14	1655722,19
592	928847,28	1655674,01
593	928847,83	1655670,67
594	928849,58	1655668,87
595	928850,83	1655668,25
596	928892,28	1655656,43
597	928894,19	1655656,48
583	928895,31	1655657,27
вкрапленный земельный участок		
598	928843,82	1655674,35
599	928857,61	1655723,63
600	928857,6	1655724,83
601	928856,9	1655726,59
602	928854,03	1655728,85
603	928823,64	1655737,25
604	928822,03	1655737,15
605	928819,12	1655735,19
606	928804,83	1655685,57
607	928805,73	1655682,51
608	928808,15	1655680,34
609	928838,79	1655671,78
610	928842,16	1655672,59
598	928843,82	1655674,35
вкрапленный земельный участок		
611	928791,24	1655657,27
612	928825,74	1655777,56
613	928815,49	1655780,42
614	928781,04	1655660,26
611	928791,24	1655657,27
вкрапленный земельный участок		
615	928848,1	1655622,45
616	928850,03	1655623,56
617	928851,83	1655626,23
618	928860,68	1655656,96
619	928860,6	1655659,63
620	928859,29	1655661,8
621	928857,09	1655663,11
622	928807,1	1655677,42
623	928804,71	1655677,35
624	928802	1655675,35
625	928794,58	1655650,62
626	928782,47	1655654,17
627	928778,28	1655653,39
628	928775,96	1655650,68

629	928774,61	1655645,96
630	928774,55	1655643,2
631	928775,4	1655641,17
632	928776,45	1655639,96
633	928777,75	1655639,14
615	928848,1	1655622,45
Земельные участки, образуемые путем раздела земельного участка с кадастровым номером 41:09:0010114:9		
Земельный участок с условным номером 41:09:0010114:9:1		
№ точки	X	Y
1	928858,58	1655073,29
2	928860,83	1655081
3	928893,38	1655192,59
4	928810,91	1655212,35
5	928783,79	1655093,23
1	928858,58	1655073,29
Земельный участок с условным номером 41:09:0010114:9:2		
№ точки	X	Y
6	928893,38	1655192,59
7	928903,93	1655228,76
8	928917,86	1655282,54
9	928840,01	1655304,09
10	928833,93	1655305,77
11	928818,88	1655247,4
12	928810,91	1655212,35
6	928893,38	1655192,59
Земельные участки, образуемые путем раздела земельного участка с кадастровым номером 41:09:0010114:3345		
Земельный участок с условным номером 41:09:0010114:3345:1		
№ точки	X	Y
1	928959,99	1655444,86
2	928964,29	1655459,52
3	928989,50	1655545,43
4	928953,08	1655554,83
5	928950,03	1655539,68
6	928934,09	1655543,02
7	928937,67	1655558,81
8	928907,34	1655566,64
9	928900,45	1655485,41
10	928894,69	1655462,95
11	928928,78	1655453,51
1	928959,99	1655444,86
Земельный участок с условным номером 41:09:0010114:3345:2		
№ точки	X	Y
1	928950,03	1655539,68
2	928953,08	1655554,83
3	928937,67	1655558,81
4	928934,09	1655543,02
1	928950,03	1655539,68

Таблица 8

Земельный участок, образуемый путем объединения земельного участка с условным номером 257 с землями государственной собственности 41:09:0010114:16		
Земельный участок с условным номером 260		
№ точки	X	Y
1	928665,49	1655242,64
2	928674,37	1655272,69
3	928656,74	1655278,23
4	928648,58	1655251,4
5	928647,52	1655248,19
1	928665,49	1655242,64
Земельный участок, образуемый путем объединения земельных участков с условными номерами 258 и 41:09:0010114:3226:1		
№ точки	X (м)	Y (м)
1	928598,31	1655027,30
2	928607,34	1655026,41
3	928638,89	1655020,26
4	928734,18	1654993,21
5	928758,69	1654986,25
6	928757,61	1654982,70
7	928761,83	1654981,76
8	928773,50	1654978,86
9	928774,40	1654981,80
10	928838,53	1654963,58
11	928822,29	1654912,93
12	928826,97	1654911,50
13	928846,71	1654959,83
14	928850,62	1654960,19
15	928913,80	1654944,00
16	928912,90	1654940,37
17	928944,89	1654933,45
18	928948,68	1654943,82
19	928957,97	1654951,32
20	928963,73	1654956,46
21	928971,98	1654971,98
22	929002,20	1655083,81
23	929024,04	1655163,42
24	929053,64	1655273,32
25	929060,71	1655300,69
26	929207,10	1655268,86
27	929290,59	1655247,85
28	929319,88	1655240,67
29	929323,18	1655254,40
30	929064,01	1655313,67
31	929070,84	1655331,37
32	929069,81	1655334,10
33	929081,88	1655378,88

34	929085,77	1655384,29
35	929092,23	1655387,00
36	929098,91	1655386,25
37	929138,52	1655376,28
38	929153,73	1655372,21
39	929153,73	1655380,16
40	929150,43	1655380,46
41	929089,15	1655395,30
42	929117,22	1655509,08
43	929129,17	1655554,18
44	929159,50	1655535,87
45	929174,21	1655526,17
46	929238,62	1655477,53
47	929276,18	1655443,49
48	929310,80	1655408,41
49	929347,16	1655365,73
50	929372,94	1655330,60
51	929378,00	1655344,22
52	929345,01	1655385,29
53	929320,29	1655416,05
54	929294,20	1655445,56
55	929264,44	1655472,65
56	929234,67	1655499,31
57	929203,00	1655523,21
58	929170,63	1655546,21
59	929138,73	1655564,56
60	929147,06	1655593,21
61	929155,74	1655622,74
62	929192,44	1655600,56
63	929234,11	1655573,95
64	929267,97	1655546,91
65	929302,44	1655519,64
66	929336,62	1655487,73
67	929363,30	1655458,67
68	929389,74	1655428,50
69	929395,27	1655432,85
70	929405,86	1655419,35
71	929411,43	1655434,41
72	929374,38	1655476,02
73	929318,74	1655529,71
74	929264,98	1655571,08
75	929203,57	1655612,11
76	929189,08	1655620,81
77	929153,79	1655640,36
78	929165,10	1655679,22
79	929155,00	1655683,29
80	929148,96	1655661,86
81	929123,44	1655573,28
82	929119,09	1655558,12
83	929110,71	1655560,12
84	928966,75	1655594,40
85	928956,11	1655596,91
86	928907,05	1655608,47
87	928857,67	1655620,18
88	928848,10	1655622,45
89	928777,75	1655639,14
90	928767,75	1655641,52
91	928765,84	1655634,36

92	928803,88	1655625,20
93	928847,49	1655614,62
94	928969,89	1655585,28
95	929005,61	1655576,47
96	929077,77	1655559,04
97	929117,30	1655549,49
98	929113,72	1655540,74
99	929107,70	1655516,35
100	929109,34	1655515,09
101	929106,01	1655502,01
102	929099,74	1655479,41
103	929092,11	1655448,65
104	929081,04	1655401,00
105	929079,92	1655401,27
106	929078,51	1655395,97
107	929069,29	1655359,72
108	929058,96	1655319,67
109	929049,47	1655314,90
110	928953,75	1655342,55
111	928954,12	1655353,57
112	928953,90	1655356,22
113	928958,24	1655372,60
114	928962,24	1655382,23
115	928976,74	1655382,79
116	928997,94	1655383,73
117	929042,93	1655372,51
118	929048,32	1655392,31
119	929035,80	1655395,05
120	929038,48	1655406,36
121	929025,27	1655409,82
122	929023,37	1655402,19
123	928976,82	1655413,32
124	928972,69	1655423,65
125	928980,31	1655449,88
126	929045,92	1655433,51
127	929063,16	1655441,69
128	929064,77	1655447,76
129	929047,76	1655438,97
130	928981,70	1655455,23
131	928977,21	1655456,33
132	928961,47	1655397,36
133	928957,24	1655381,71
134	928949,81	1655354,16
135	928948,06	1655351,24
136	928945,88	1655348,01
137	928943,16	1655344,97
138	928935,94	1655348,14
139	928919,30	1655353,36
140	928807,74	1655386,49
141	928731,75	1655407,25
142	928716,11	1655410,34
143	928709,67	1655409,44
144	928722,59	1655471,67
145	928735,27	1655519,36
146	928744,78	1655555,12
147	928758,14	1655605,39
148	928773,00	1655661,28
149	928781,91	1655694,79

150	928799,38	1655760,48
151	928801,74	1655769,38
152	928815,26	1655820,22
153	928801,40	1655826,16
154	928733,79	1655568,41
155	928729,61	1655548,64
156	928719,17	1655499,35
157	928713,65	1655476,80
158	928703,10	1655435,72
159	928690,55	1655393,36
160	928688,46	1655390,62
161	928680,44	1655372,64
162	928667,11	1655334,39
163	928656,47	1655304,02
164	928652,13	1655291,38
165	928641,16	1655257,62
166	928634,76	1655236,50
167	928605,19	1655130,04
168	928592,26	1655078,08
169	928581,69	1655030,05
1	928598,31	1655027,30

вкрапленный земельный участок		
170	928965,51	1654973,42
171	928983,39	1655038,39
172	928994,65	1655079,32
173	928993,46	1655081,88
174	928991,37	1655083,01
175	928962,35	1655090,17
176	928951	1655046,84
177	928938,88	1655000,63
178	928929,37	1654966,17
179	928927,14	1654966,66
180	928939,31	1655011,58
181	928948,85	1655047,62
182	928958,77	1655091,04
183	928918,84	1655100,93
184	928915,36	1655098,3
185	928908,49	1655071,61
186	928879,4	1654963,06
187	928879,77	1654960,86
188	928880,64	1654958,84
189	928928,43	1654946,91
190	928945,59	1654949,27
191	928957,55	1654959,28
192	928958,79	1654960,32
170	928965,51	1654973,42
вкрапленный земельный участок		
193	928998,64	1655091,36
194	929016,32	1655157,8
195	929015,32	1655161,21

196	929012,43	1655163,21
197	928990,64	1655167,88
198	928977,53	1655171,66
199	928974,64	1655169,22
200	928963,08	1655123,84
201	928969,97	1655114,5
202	928967,75	1655104,71
203	928957,74	1655107,61
204	928955,96	1655101,38
205	928957,08	1655097,82
206	928991,75	1655090,48
193	928998,64	1655091,36
вкрапленный земельный участок		
207	929023,11	1655182,8
208	929046,4	1655270,23
209	929040,96	1655274,42
210	929024,04	1655279,01
211	928998,57	1655286,67
212	928996,25	1655286,65
213	928994,29	1655286,14
214	928992,31	1655285,13
215	928990,65	1655283,71
216	928987,79	1655283,36
217	928985,09	1655283,62
218	928970,96	1655287,51
219	928963,54	1655258,64
220	928983,79	1655253,17
221	928990,56	1655259,68
222	929003,62	1655256,43
223	929000,47	1655244,17
224	928948,85	1655257,89
225	928966,4	1655329,03
226	928965,19	1655331,61
227	928951,71	1655335,09
228	928946,42	1655322,98
229	928935,22	1655307,68
230	928928,56	1655289,2
231	928917,07	1655240,37
232	928916,29	1655237,54
233	928905,45	1655197,6
234	929004,34	1655172,12
235	929008,72	1655187,16
207	929023,11	1655182,8
вкрапленный земельный участок		
236	929049,52	1655280,81
237	929052,67	1655293,06

238	929053,26	1655294,97
239	929053,49	1655297,4
240	929053,22	1655299,83
241	929052,33	1655302,11
242	929051,01	1655304,15
243	929049,25	1655305,94
244	929047,21	1655307,2
245	929044,89	1655308,08
246	928972,63	1655328,79
247	928971,7	1655328,56
248	928971,05	1655328,05
249	928970,53	1655327,26
250	928962,28	1655296,35
251	928964,4	1655294,33
252	928971,57	1655291,07
253	928985,65	1655287,16
254	928987,55	1655294
255	928988,78	1655293,67
256	929038,5	1655279,58
257	929045,68	1655278,35
236	929049,52	1655280,81
вкрапленный земельный участок		
258	928951,92	1655101,83
259	928969,92	1655167,67
260	928969,03	1655175,01
261	928934,13	1655183,02
262	928931,46	1655179,91
263	928920,35	1655139,64
264	928923,02	1655138,53
265	928922,79	1655136,97
266	928928,57	1655135,86
267	928923,68	1655118,07
268	928915,68	1655120,07
269	928913,01	1655110,73
270	928914,57	1655108,95
271	928948,78	1655100,28
272	928950,71	1655100,56
258	928951,92	1655101,83
вкрапленный земельный участок		
273	928908,99	1655111,62
274	928927,44	1655179,02
275	928926,77	1655185,03
276	928904,1	1655190,59
277	928888,76	1655130,08
278	928891,43	1655119,85
279	928900,67	1655113,89

273	928908,99	1655111,62
вкрапленный земельный участок		
280	928875,07	1654966,48
281	928875,75	1654969,2
282	928880,48	1654988,2
283	928878,73	1654991,52
284	928875,43	1654993,01
285	928821,65	1655008,11
286	928837,54	1655061,58
287	928834,28	1655069,06
288	928812,04	1655075,19
289	928805,09	1655077,1
290	928804,09	1655072,72
291	928808,31	1655071,02
292	928802,65	1655050,14
293	928798,13	1655051,59
294	928787,03	1655011,49
295	928785,42	1655012,11
296	928780,94	1654995,63
297	928780,5	1654993,46
298	928780,47	1654990,95
299	928780,93	1654988,68
300	928781,87	1654986,62
301	928868,78	1654962,1
302	928870,85	1654962,5
303	928872,66	1654963,47
304	928874,05	1654964,83
280	928875,07	1654966,48
вкрапленный земельный участок		
305	928884,57	1655006,08
306	928895,04	1655052,56
307	928889,73	1655056,99
308	928845,47	1655066,33
309	928843,5	1655065,94
310	928829,92	1655020,74
305	928884,57	1655006,08
вкрапленный земельный участок		
311	928901,29	1655069,16
312	928910,38	1655104,04
313	928873,02	1655114,23
314	928873,64	1655116,36
315	928878,42	1655118,63
316	928920,72	1655281,68
317	928917,86	1655282,54
318	928840,01	1655304,09
319	928833,93	1655305,77

320	928818,88	1655247,4
321	928783,79	1655093,23
322	928858,58	1655073,29
323	928860,83	1655081
311	928901,29	1655069,16
вкрапленный земельный участок		
324	929012,29	1655385,39
325	929017,1	1655399,76
326	928976,31	1655410,24
327	928967,89	1655406
328	928963,1	1655387,8
329	928999,01	1655388,01
324	929012,29	1655385,39
вкрапленный земельный участок		
330	928776,84	1654996,83
331	928779,72	1655007,39
332	928798,59	1655076,61
333	928797,92	1655079,22
334	928778,94	1655083,94
335	928775,8	1655083,77
336	928765,53	1655075,65
337	928760,12	1655068,83
338	928753,61	1655059,59
339	928748,98	1655040,13
340	928752,12	1655034,91
341	928756,69	1655033,36
342	928754,42	1655021,27
343	928744,51	1655023,67
344	928738,97	1655001,33
345	928738,88	1655000,09
346	928739,32	1654999,16
347	928740,38	1654998,31
348	928767,41	1654990,71
349	928769,87	1654991,04
350	928772,16	1654991,9
351	928773,94	1654993,11
352	928775,58	1654994,83
330	928776,84	1654996,83
вкрапленный земельный участок		
353	928735,27	1655004,02
354	928739,46	1655020,3
355	928750,19	1655061,9
356	928748,84	1655067,64
357	928725,98	1655073,14
358	928718,62	1655074,86
359	928717,1	1655073,69

360	928716,05	1655072,18
361	928715,42	1655070,49
362	928712,36	1655055,84
363	928713,3	1655053,33
364	928715,13	1655050,75
365	928716,68	1655048,96
366	928719,07	1655047,21
367	928715,98	1655035,57
368	928708,88	1655036,82
369	928704,07	1655014,63
370	928703,81	1655012,1
371	928704,55	1655009,63
372	928706,41	1655007,67
373	928708,37	1655006,74
374	928711,42	1655005,69
375	928728,35	1655001,2
376	928731,16	1655000,74
377	928733,75	1655001,6
353	928735,27	1655004,02
вкрапленный земельный участок		
378	928699,55	1655014,4
379	928702,96	1655028,14
380	928703,64	1655030,87
381	928711,05	1655071,43
382	928709,43	1655077
383	928689,05	1655082,29
384	928678,89	1655084,92
385	928675,46	1655084,65
386	928672,56	1655082,24
387	928666,98	1655062,14
388	928668,75	1655057,28
389	928672,96	1655054,49
390	928670,43	1655043,74
391	928662,49	1655045,91
392	928656,8	1655025,41
393	928657,08	1655023,07
394	928658,89	1655021,53
395	928695,65	1655011,05
396	928698,24	1655011,97
378	928699,55	1655014,4
вкрапленный земельный участок		
397	928653,13	1655028,86
398	928656,81	1655042,47
399	928666,36	1655077,8
400	928658,36	1655079,6
401	928658,47	1655086,69

402	928687,78	1655199,25
403	928687,13	1655203,76
404	928683,4	1655206,35
405	928668,48	1655210,15
406	928654,68	1655211,38
407	928641,06	1655214,64
408	928635,38	1655191,34
409	928623,82	1655167,96
410	928604,11	1655092,08
411	928593,36	1655049,87
412	928595,56	1655036,74
413	928603,07	1655034
414	928621,82	1655030,66
415	928649,17	1655024,29
397	928653,13	1655028,86
вкрапленный земельный участок		
416	928759,54	1655074,94
417	928762,1	1655084,47
418	928787,11	1655179,03
419	928696,25	1655203,58
420	928693,84	1655205,57
421	928667,2	1655108,83
422	928666,89	1655100,34
423	928670,69	1655091,17
424	928740,17	1655073,37
425	928748,55	1655071,24
426	928752,71	1655071,99
427	928755,75	1655073,85
416	928759,54	1655074,94
вкрапленный земельный участок		
428	928776,53	1655186,47
429	928778,92	1655195,58
430	928779,39	1655197,41
431	928786,67	1655195,78
432	928803,39	1655257,09
433	928793,14	1655264,85
434	928780,51	1655264,7
435	928764,79	1655267,77
436	928755,87	1655270,11
437	928752,54	1655271,7
438	928741,38	1655274,64
439	928722,39	1655279,65
440	928718,07	1655279,06
441	928715,15	1655275,81
442	928704,96	1655238,66
443	928708,33	1655233,36

444	928747,24	1655222,93
445	928752,87	1655227,06
446	928762,57	1655224,43
447	928760,21	1655213,72
448	928698,01	1655230,63
449	928713,04	1655281,81
450	928708,33	1655288,55
451	928690,22	1655291,74
452	928661,93	1655291,42
453	928660,49	1655291,38
454	928659,15	1655291,03
455	928656,74	1655278,23
456	928648,58	1655251,4
457	928647,52	1655248,19
458	928640,22	1655229,35
459	928642,38	1655225,02
460	928644,46	1655223,11
461	928646,45	1655221,8
462	928669,13	1655215,09
463	928687,82	1655210,11
464	928692,35	1655208,91
465	928761,76	1655190,41
428	928776,53	1655186,47
вкрапленный земельный участок		
466	928809,91	1655289,7
467	928826,16	1655352,38
468	928829,8	1655366,37
469	928827,49	1655373,77
470	928803,13	1655380,42
471	928729,95	1655400,39
472	928716,59	1655401,87
473	928711,87	1655401,52
474	928701,6	1655395,61
475	928694,48	1655386,8
476	928687,25	1655370,44
477	928662,15	1655299,29
478	928668,17	1655296,86
479	928691,29	1655296,28
480	928709,05	1655293,48
481	928713,07	1655294,07
482	928715,37	1655297,42
483	928717,27	1655303,82
484	928734,36	1655361,39
485	928786,48	1655348,9
486	928791,57	1655347,67
487	928790,76	1655344,6

488	928785,82	1655346
489	928777,36	1655348,05
490	928746,17	1655355,62
491	928739,41	1655354,18
492	928734,69	1655348,78
493	928725,06	1655312,89
494	928718,73	1655291,95
495	928720,6	1655286,32
496	928724,23	1655283,94
497	928757,22	1655274,7
498	928766,14	1655272,36
499	928773,12	1655269,94
500	928784,62	1655268,81
501	928789	1655270,69
502	928793,03	1655285,82
503	928804,41	1655282,94
466	928809,91	1655289,7

Таблица 9

<p>Земельный участок, образуемый путем перераспределения земельного участка с условным номером 41:09:0010114:4140 с землями государственной собственности</p>		
<p>Земельный участок с условным номером 259</p>		
№ точки	X	Y
1	929145,22	1655423,80
2	929159,47	1655476,76
3	929168,57	1655510,41
4	929124,34	1655523,36
5	929120,00	1655506,95
6	929101,22	1655435,83
7	929115,78	1655432,21
1	929145,22	1655423,80

2. Графические материалы

2.1. Чертеж межевания территории М 1:1000

На чертеже межевания территории отображаются:

- 1) границы планируемых существующих элементов планировочной структуры;
- 2) красные линии, утверждаемые в составе проекта межевания территории;
- 3) линии отступа от красных линий в целях определения мест допустимого размещения зданий, строений, сооружений;
- 4) границы образуемых и (или) изменяемых земельных участков, условные номера образуемых земельных участков, в том числе в отношении которых предполагаются их резервирование и (или) изъятие для государственных или муниципальных нужд;
- 5) границы зон действующих публичных сервитутов;
- 6) иные обозначения.

Согласно ст. 43 Градостроительный Кодекс Российской Федерации, материалы по обоснованию проекта межевания территории включают в себя чертежи, на которых отображаются:

- 1) границы существующих земельных участков;
- 2) границы зон с особыми условиями использования территорий;
- 3) местоположение существующих объектов капитального строительства;

3. Материалы по обоснованию проекта межевания территории

3.1. Текстовая часть (Пояснительная записка)

Территория проектирования располагается в кадастровом квартале 41:09:0010114 Усть-Камчатского сельского поселения с учетом существующей застройки.

На проектируемой территории расположены ранее учтенные земельные участки и объекты капитального строительства. Информация о текущей кадастровой ситуации на местности отражена на основании кадастрового плана территории квартала 41:09:0010114.

В границах проектируемой территории отсутствуют особо охраняемые природные территории; территории объектов культурного наследия; лесничества, лесопарки, участковые лесничества, лесные кварталы, лесотаксационные выделы или части лесотаксационных выделов.

Проект межевания территории в границах территории кадастрового квартала 41:09:0010114 населенного пункта п.Усть-Камчатск Усть-Камчатского сельского поселения (п. Новый).
Чертеж межевания территории М:1:1000

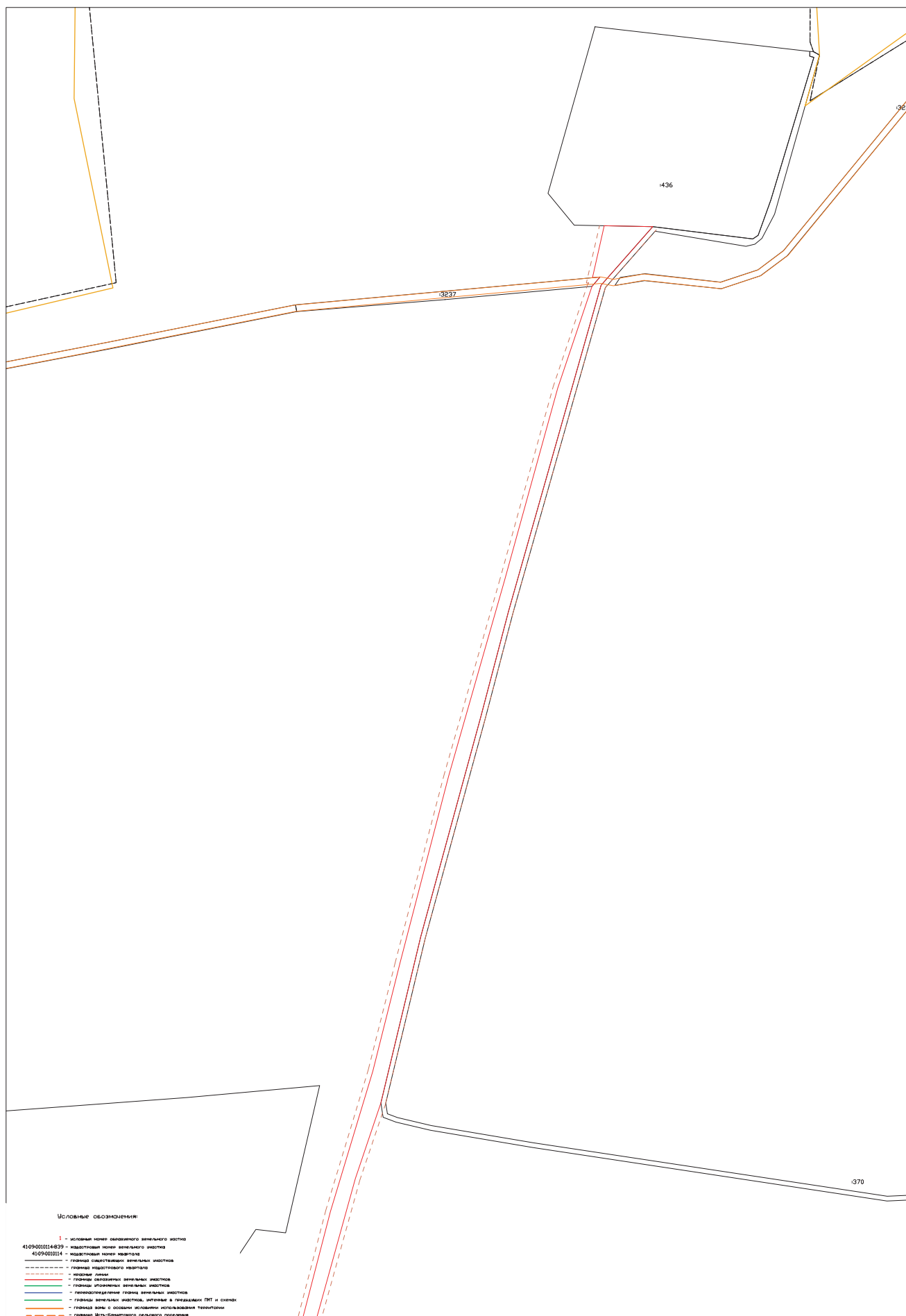

водозабор 0 км

272

12

01

Условные обозначения:

- 1 - условный номер образуемого земельного участка
- 41:09:0010114:839 - кадастровый номер земельного участка
- 41:09:0010114 - кадастровый номер квартала
- граница существующих земельных участков
- граница кадастрового квартала
- красные линии
- границам образуемых земельных участков
- границам утраченных земельных участков
- перераспределение границ земельных участков
- границы земельных участков, зятые в предыдущих ПЛТ и схемах
- граница зоны с особыми условиями использования территории
- граница Чистяково-Канатского сельского поселения

[illegible]

[illegible]

Проект межевания территории в границах территории кадастрового квартала 41:09:0010114 населенного пункта п. Усть-Камчаток Усть-Камчатского сельского поселения (мкр.Погодный).
Чертеж межевания территории М.1:1000

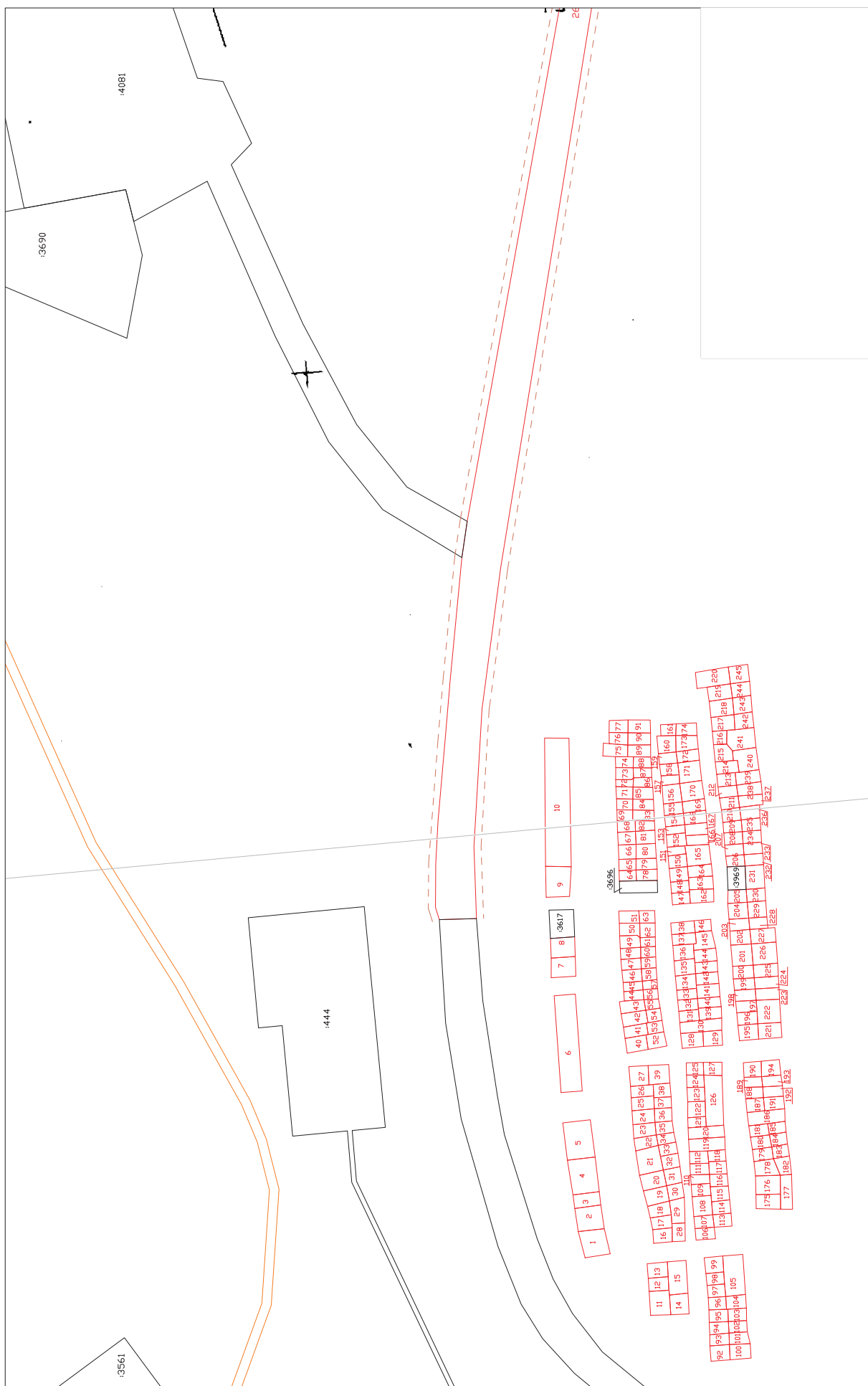



Чертеж межевания территории М.1:1000



322619 322610 322611 322612 322613 322614 322615 322616 322620 322621 322622 322623 322624 322625

школа 259 Т/н/ 4140 1476 268 269 270 271 272 273 274 275 276 277 278 279 280 281 282 283 284 285 286 287 288 289 290 291 292 293 294 295 296 297 298 299 300 301 302 303 304 305 306 307 308 309 310 311 312 313 314 315 316 317 318 319 320 321 322 323 324 325 326 327 328 329 330 331 332 333 334 335 336 337 338 339 340 341 342 343 344 345 346 347 348 349 350 351 352 353 354 355 356 357 358 359 360 361 362 363 364 365 366 367 368 369 370 371 372 373 374 375 376 377 378 379 380 381 382 383 384 385 386 387 388 389 390 391 392 393 394 395 396 397 398 399 400 401 402 403 404 405 406 407 408 409 410 411 412 413 414 415 416 417 418 419 420 421 422 423 424 425 426 427 428 429 430 431 432 433 434 435 436 437 438 439 440 441 442 443 444 445 446 447 448 449 450 451 452 453 454 455 456 457 458 459 460 461 462 463 464 465 466 467 468 469 470 471 472 473 474 475 476 477 478 479 480 481 482 483 484 485 486 487 488 489 490 491 492 493 494 495 496 497 498 499 500 501 502 503 504 505 506 507 508 509 510 511 512 513 514 515 516 517 518 519 520 521 522 523 524 525 526 527 528 529 530 531 532 533 534 535 536 537 538 539 540 541 542 543 544 545 546 547 548 549 550 551 552 553 554 555 556 557 558 559 560 561 562 563 564 565 566 567 568 569 570 571 572 573 574 575 576 577 578 579 580 581 582 583 584 585 586 587 588 589 590 591 592 593 594 595 596 597 598 599 600 601 602 603 604 605 606 607 608 609 610 611 612 613 614 615 616 617 618 619 620 621 622 623 624 625 626 627 628 629 630 631 632 633 634 635 636 637 638 639 640 641 642 643 644 645 646 647 648 649 650 651 652 653 654 655 656 657 658 659 660 661 662 663 664 665 666 667 668 669 670 671 672 673 674 675 676 677 678 679 680 681 682 683 684 685 686 687 688 689 690 691 692 693 694 695 696 697 698 699 700 701 702 703 704 705 706 707 708 709 710 711 712 713 714 715 716 717 718 719 720 721 722 723 724 725 726 727 728 729 730 731 732 733 734 735 736 737 738 739 740 741 742 743 744 745 746 747 748 749 750 751 752 753 754 755 756 757 758 759 760 761 762 763 764 765 766 767 768 769 770 771 772 773 774 775 776 777 778 779 780 781 782 783 784 785 786 787 788 789 790 791 792 793 794 795 796 797 798 799 800 801 802 803 804 805 806 807 808 809 810 811 812 813 814 815 816 817 818 819 820 821 822 823 824 825 826 827 828 829 830 831 832 833 834 835 836 837 838 839 840 841 842 843 844 845 846 847 848 849 850 851 852 853 854 855 856 857 858 859 860 861 862 863 864 865 866 867 868 869 870 871 872 873 874 875 876 877 878 879 880 881 882 883 884 885 886 887 888 889 890 891 892 893 894 895 896 897 898 899 900 901 902 903 904 905 906 907 908 909 910 911 912 913 914 915 916 917 918 919 920 921 922 923 924 925 926 927 928 929 930 931 932 933 934 935 936 937 938 939 940 941 942 943 944 945 946 947 948 949 950 951 952 953 954 955 956 957 958 959 960 961 962 963 964 965 966 967 968 969 970 971 972 973 974 975 976 977 978 979 980 981 982 983 984 985 986 987 988 989 990 991 992 993 994 995 996 997 998 999 1000

улица 268 269 270 271 272 273 274 275 276 277 278 279 280 281 282 283 284 285 286 287 288 289 290 291 292 293 294 295 296 297 298 299 300 301 302 303 304 305 306 307 308 309 310 311 312 313 314 315 316 317 318 319 320 321 322 323 324 325 326 327 328 329 330 331 332 333 334 335 336 337 338 339 340 341 342 343 344 345 346 347 348 349 350 351 352 353 354 355 356 357 358 359 360 361 362 363 364 365 366 367 368 369 370 371 372 373 374 375 376 377 378 379 380 381 382 383 384 385 386 387 388 389 390 391 392 393 394 395 396 397 398 399 400 401 402 403 404 405 406 407 408 409 410 411 412 413 414 415 416 417 418 419 420 421 422 423 424 425 426 427 428 429 430 431 432 433 434 435 436 437 438 439 440 441 442 443 444 445 446 447 448 449 450 451 452 453 454 455 456 457 458 459 460 461 462 463 464 465 466 467 468 469 470 471 472 473 474 475 476 4

[illegible]

Подписано в печать:
18.02.2020 г.
Отпечатано в редакции
«Усть-Камчатский вестник - официально»
Тираж: 100 экз.
Объем: 91 п. л.
Распространяется бесплатно